



Commune : **LES SABLES-D'OLONNE**

Repère de crue quai George V

Commentaires : Niveau atteint par la mer lors de la tempête Xynthia le 28 février 2010

1 Repère(s) sur le site

GÉNÉRAL

Unité de gestion : Maine-Loire aval
Code : WEB_S_201706190022 **Date de mise à jour :** 06/07/2017
Auteur : T. Lenfant - Mairie des Sables d'Olonne

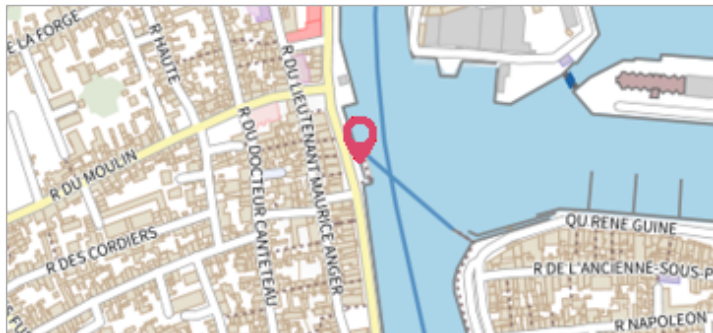

GÉOLOCALISATION

Coordonnées WGS84 : X: -1.79634590 / Y: 46.49676600
Coordonnées RGF93 (Lambert 93) X: 332373.77 / Y: 6610809.47
Coordonnées RGF93 (ETRS89) : X: -1.7963459 / Y: 46.496766



27 février 2010

Altitude calculée de l'eau : **4.2 m**

Nature de l'inondation :

Commentaires : Niveau atteint par la mer lors de la tempête Xynthia

GÉNÉRAL

Code : WEB_R_201706190118 **Date de mise à jour :** 06/05/2025
Auteur : T. Lenfant - Mairie des Sables d'Olonne

MARQUE

Texte : Xynthia 2010

NIVELLEMENT EFFECTUÉ PAR LE SPC MLA - 06/05/2025

Méthode : GPS
Référence nivelée : Marque d'inondation
Système altimétrique : NGF IGN 1969 (système normal)
Altitude de la référence (en m) : 4.200 m
Altitude calculée de l'eau (en m) : 4.2 m

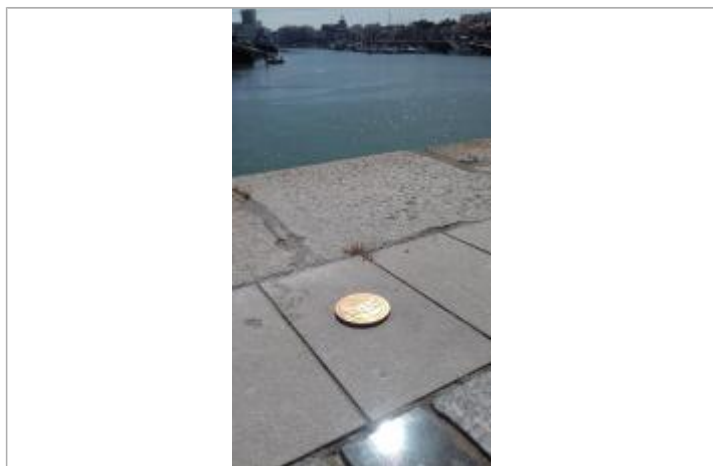

Vue du repère depuis le quai