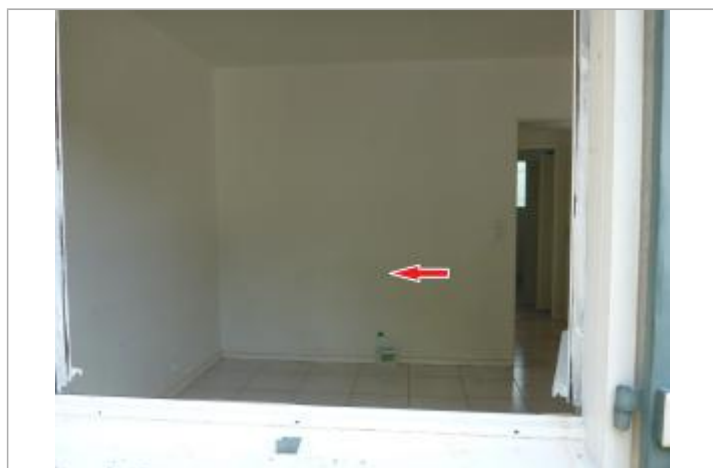

Commune : **AMILLY**Rivière : **Le Loing****137 rue Raymond Lecerf****Commentaires** : A l'intérieur de la maison**1** Repère(s) sur le site**GÉNÉRAL****Unité de gestion** : Seine moyenne-Yonne-Loing**Code** : CER_LO_16_S_167**Date de mise à jour** : 19/06/2017**Auteur** : A. Bontemps - Cerema Normandie-Centre

Vue du site - Auteur : Cerema NC Labo de Blois

GÉOLOCALISATION**Coordonnées WGS84** : X: 2.76798480 / Y: 47.97032050**Coordonnées RGF93 (Lambert 93)** X: 682686.74 / Y: 6763351.11**Coordonnées RGF93 (ETRS89)** : X: 2.7679848 / Y: 47.9703205**Code Hydro**: F4--0200**Rive de référence**: Droite**1er juin 2016**Nature de l'inondation : **Débordement de cours d'eau**Altitude calculée de l'eau : **91.786 m**Nature du repère : **Laisse d'inondation****Commentaires** : Témoignage des propriétaires. Ne pas tenir compte de la marque visible sur le muret extérieur.**GÉNÉRAL****Code** : CER_LO_16_R_167_1**Date de mise à jour** :**Auteur** : A. Bontemps - Cerema Normandie-Centre

31/07/2018

MARQUE**Maximum de l'inondation** : Oui**Visibilité** : Non renseigné**État du repère** : Non renseigné**Pérennité** : Aucune**Repère calculé** : Non renseigné**PHEC** : Non renseigné

Vue de la laisse - Auteur : Cerema NC Labo de Blois

SOURCE DE REPÉRAGE : RELEVÉ DE LAISSES SUITE À LA CRUE DE MAI/JUIN 2016 SUR LE BASSIN DU LOING - 07/06/2016**Type de repérage** : Campagne de terrain post-inondation**Organisme(s)** : CEREMA Normandie - Centre**NIVELLEMENT CEREMA - 07/06/2016****Méthode** : GPS**Organisme** : CEREMA Normandie - Centre**Référence nivelée** : Marque d'inondation**Système altimétrique** : NGF IGN 1969 (système normal)**Altitude de la référence (en m)** : 91.786 m**Altitude calculée de l'eau (en m)** : 91.786 m