

Commune : **APT**

69 Quai Léon Sagy

Commentaires : Calavon, le (rivière) - l'adresse du titre est obtenue par croisement entre la bd adresse et les coordonnées du site.

1 Repère(s) sur le site

GÉNÉRAL

Unité de gestion : Grand Delta
Code : RepCrue_PACA84_1162 **Date de mise à jour** : 16/06/2017
Auteur : DREAL PACA

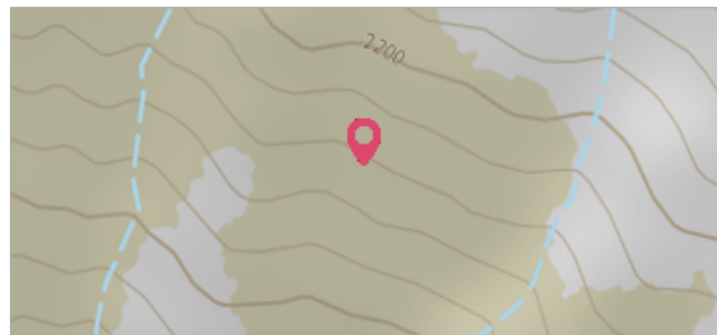

GÉOLOCALISATION

Coordonnées WGS84 : X: 5.39349174 / Y: 43.87692910
Coordonnées RGF93 (Lambert 93) X: 892357.92 / Y: 6311573.54
Coordonnées RGF93 (ETRS89) : X: 5.3934917 / Y: 43.8769291

2 Décembre 2003 Altitude calculée de l'eau : **non déterminé**

Nature de l'inondation : **Débordement de cours d'eau** Nature du repère : **Laisse d'inondation**

Commentaires : 84_Apt_Calavon_2003-12_2 Plus d'infos : http://carmen.developpement-durable.gouv.fr/IHM/metadata/PACA/Publication/Marques_Crues/Technique/84_Apt_Calavon_2003-12_2.pdf

GÉNÉRAL

Code : RepCrue_PACA84_1162_1 **Date de mise à jour** : 11/02/2021
Auteur : DREAL PACA



MARQUE

Maximum de l'inondation : Oui
Visibilité : Non renseigné **État du repère** : Non renseigné
Pérennité : Non renseigné **Repère calculé** : Non renseigné
PHEC : Non renseigné

SOURCE DE REPÉRAGE : REPÈRES DE CRUES ISSUS DU RECENSEMENT MENÉ PAR LA DREAL PACA -

Type de repérage : Source bibliographique
Organisme(s) : DREAL Provence-Alpes-Cote d'Azur

NIVELLEMENT INITIAL

Méthode : Non renseigné
Référence nivelée : Autre type de référence
Système altimétrique : NGF IGN 1969 (système normal)
Différence entre le niveau d'eau et la référence (en m) : -0.200 m