	Commune : COUDES	Rivière : L' Allier
	Maison, 6 quai d'Allier	

3 Repère(s) sur le site

GÉNÉRAL

Unité de gestion : Loire-Allier-Cher-Indre
Code : SPC_AL_S_0374 **Date de mise à jour :** 14/06/2017
Auteur : SPC Allier



GÉOLOCALISATION

Coordonnées WGS84 : X: 3.21035700 / Y: 45.61549200
Coordonnées RGF93 (Lambert 93) X: 716393.88 / **Y:** 6501795.77
Coordonnées RGF93 (ETRS89) : X: 3.210357 / Y: 45.615492
Code Hydro: K---0080 **Rive de référence:** Gauche

	2 Février 1988 Nature de l'inondation : Débordement de cours d'eau	Altitude calculée de l'eau : non déterminé Nature du repère : Laisse d'inondation
	Commentaires : environ 60cm d'eau dans le garage	

GÉNÉRAL

Code : SPC_AL_R_0374_531 **Date de mise à jour :** 09/05/2018
Auteur : SPC Allier

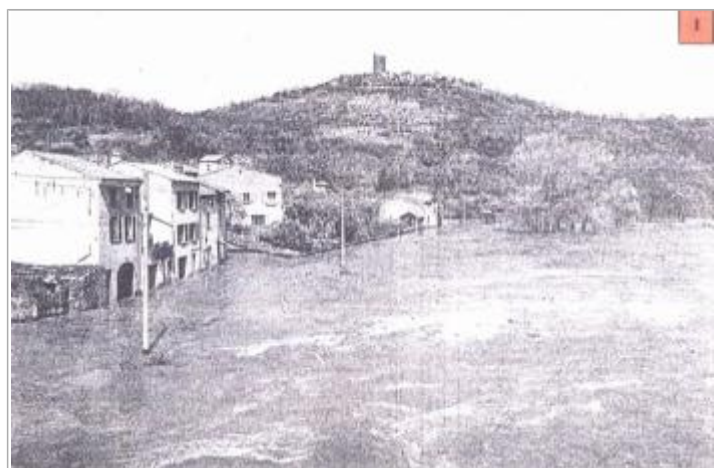

Vue du repère

MARQUE

Maximum de l'inondation : Oui
Visibilité : Non renseigné **État du repère :** Non renseigné
Pérennité : Non renseigné **Repère calculé :** Non renseigné
PHEC : Non renseigné

SOURCE DE REPÉRAGE : ETUDE DES RISQUES D'INONDATION DANS LE DÉPARTEMENT DU PUY-DE-DÔME (LRPC 1994) -

Type de repérage : Campagne de terrain post-inondation
Organisme : Laboratoire Régional des Pont et Chaussées de Clermont-Ferrand

NIVELLEMENT INITIAL

Méthode : Non renseigné
Commentaires sur le nivellement : approximatif
Référence nivelée : Autre type de référence
Description référence du repère : Sol
Système altimétrique : NGF IGN 1969 (système normal)
Différence entre le niveau d'eau et la référence (en m) : 0.600 m