

Commune : **VIEILLE-BRIOUDE**Rivière : **L' Allier**

## Rocher granit proche pont de Vieille Brioude

**Commentaires :** Pour accéder au site, il faut aller jusqu'à la station d'épuration, prendre le chemin qui longe l'Allier en rive gauche vers l'aval pendant 400 mètres. Le site est rocher en granit qui surplombe le cours d'eau. Il est impossible de niveler ce repère à l'heure actuelle.

**5** Repère(s) sur le site

### GÉNÉRAL

Unité de gestion : Loire-Allier-Cher-Indre

Code : SPC\_AL\_S\_0359

Date de mise à jour : 07/11/2022

Auteur : SPC Allier



Vue du site

### GÉOLOCALISATION

Coordonnées WGS84 : X: 3.40835000 / Y: 45.26566000

Coordonnées RGF93 (Lambert 93) X: 732025 / Y: 6463006.3

Coordonnées RGF93 (ETRS89) : X: 3.40835 / Y: 45.26566

Code Hydro: K---0080

Rive de référence: Non renseigné



## 24 Septembre 1994

Nature de l'inondation : **Débordement de cours d'eau**Nature du repère : **Marque peinture ou encre**

**Commentaires :** Ce repère de crue est une marque de peinture rouge avec un trait et un écrit. Il se trouve à 1.65 m du sol naturel.

### GÉNÉRAL

Code : SPC\_AL\_R\_0359\_466

Date de mise à jour :

Auteur : SPC Allier

07/11/2022

### MARQUE

Texte : 24 9/94

Maximum de l'inondation : Oui

Visibilité : Oui

État du repère : Bon

Pérennité : Longue

Repère calculé : Non

PHEC : Non

**SOURCE DE REPÉRAGE : RECENSEMENT DREAL AUVERGNE -**

Type de repérage : Campagne de terrain post-inondation

Organisme : SPC Allier

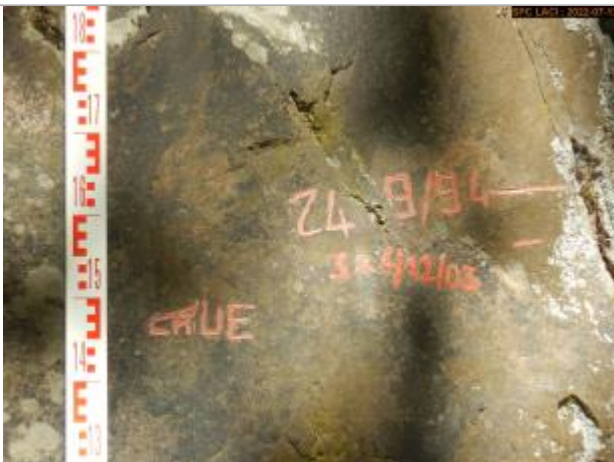

Vue du repère