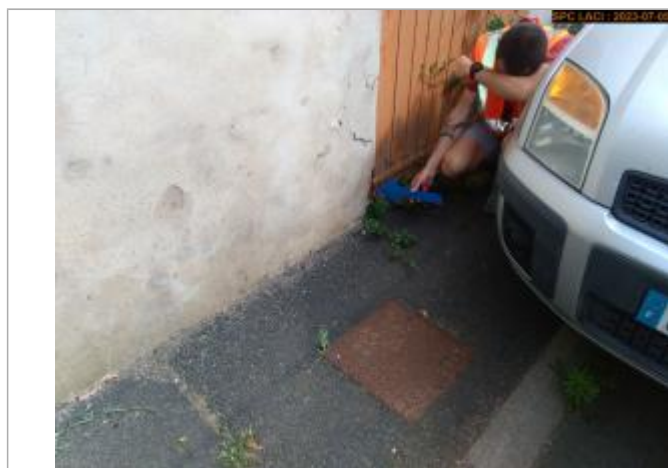

Commune : **LEMPDES-SUR-ALLAGNON**Rivière : **L' Alagnon****34 Rue de l'Enfer****Commentaires** : Ce site se trouve sur la rue de l'Enfer au niveau de la maison au numéro N°34. Plus précisément, il est situé sur de la porte d'entrée donnant sur le trottoir de la rue.**1** Repère(s) sur le site**GÉNÉRAL****Unité de gestion** : Loire-Allier-Cher-Indre**Code** : SPC_AL_S_0284**Date de mise à jour** : 22/02/2024**Auteur** : SPC Allier

Vue du site en 2023

GÉOLOCALISATION**Coordonnées WGS84** : X: 3.26692242 / Y: 45.38437799**Coordonnées RGF93 (Lambert 93)** X: 720888.98 / Y: 6476143.21**Coordonnées RGF93 (ETRS89)** : X: 3.2669224 / Y: 45.384378**Code Hydro**: K25-0300**Rive de référence**: Droite**5 novembre 1994**Nature de l'inondation : **Débordement de cours d'eau**Altitude calculée de l'eau : **431.321 m**Nature du repère : **Laisse d'inondation****Commentaires** : Ce repère de crue est une laisse d'inondation issue de la crue de novembre 1994. Elle est située sur le trottoir au niveau de la porte d'entrée. L'eau est arrivée mur à 0.10 m au-dessus du haut du trottoir.**GÉNÉRAL****Code** : SPC_AL_R_0284_347**Date de mise à jour** :**Auteur** : SPC Allier

22/02/2024

MARQUE**Maximum de l'inondation** : Oui**Visibilité** : Oui**État du repère** : Disparu**Pérennité** : Aucune**Repère calculé** : Non**PHEC** : Non**SOURCE DE REPÉRAGE : RECENSEMENT DREAL AUVERGNE -****Type de repérage** : Campagne de terrain post-inondation**Organisme(s)** : SPC Allier**NIVELLEMENT DGPS SPC LACI - 05/07/2023****Méthode** : GPS**Organisme** : SPC Loire-Allier-Cher-Indre**Référence nivelée** : Autre type de référence**Description référence du repère** : Sol (haut trottoir) (- 0.06m pour le niveau)**Système altimétrique** : NGF IGN 1969 (système normal)**Altitude de la référence (en m)** : 430.921 m**Différence entre le niveau d'eau et la référence (en m)** : 0.400 m**Altitude calculée de l'eau (en m)** : 431.321 m

Vue du repère en 2023