Commune : **AUZAT-LA-COMBELLE** | Rivière : **L' Allier**

# Pillier portail, lieu-dit Le Théron

**Commentaires :** Le repère se situe au lieu-dit Le Théron sur le pilier (côté aval) du portail d'une maison (plan cadastral : 0055) à proximité de la route D711, "Route de Jumeaux". Plus précisément, il se trouve entre les numéros de la rue N°12 et N°14, juste avant la rue qui mène au centre de l'hameau.

**1** Repère(s) sur le site

## GÉNÉRAL

**Unité de gestion :** Allier
**Code :** SPC_AL_S_0169 **Date de mise à jour :** 24/11/2022
**Auteur :** SPC Allier

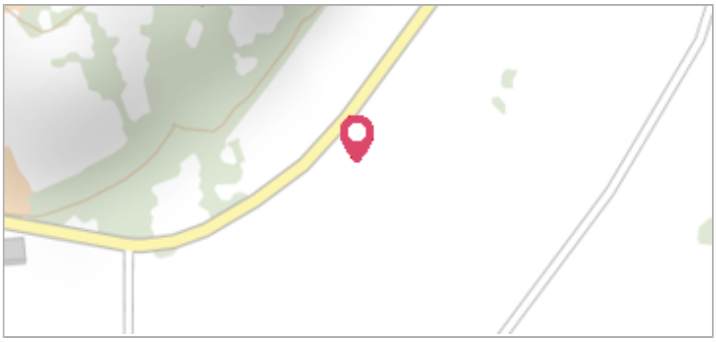

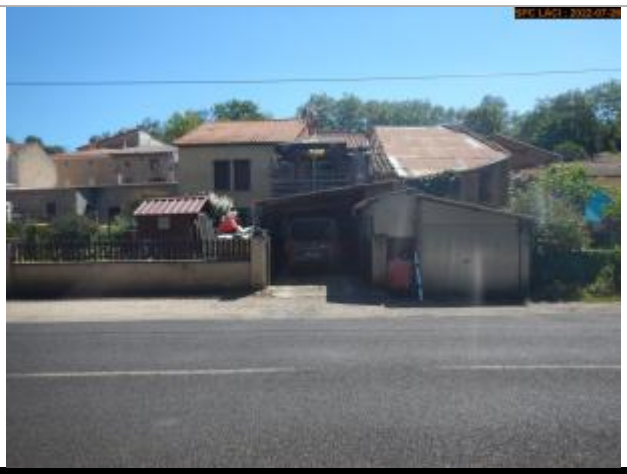

Vue du site

## GÉOLOCALISATION

**Coordonnées WGS84 :** X: 3.32168990 / Y: 45.44274590
**Coordonnées RGF93 (Lambert 93)** X: 725148.57 / Y: 6482641.17
**Coordonnées RGF93 (ETRS89) :** X: 3.3216899 / Y: 45.4427459
**Code Hydro:** K---0080 **Rive de référence:** Gauche

# 3 Décembre 2003

Altitude calculée de l'eau : **395.546 m**

Nature de l'inondation : **Débordement de cours d'eau**

Nature du repère : **Laisse d'inondation**

**Commentaires :** Ce repère de crue est une laisse d'inondation. Lors de la crue, l'eau est montée à 0.26 m au dessus du seuil en béton du portail.

## GÉNÉRAL

**Code :** SPC_AL_R_0169_203 **Date de mise à jour :** 24/11/2022
**Auteur :** SPC Allier

Vue du repère

## MARQUE

**Maximum de l'inondation :** Oui
**Visibilité :** Oui **État du repère :** Disparu
**Pérennité :** Aucune **Repère calculé :** Non
**PHEC :** Oui

## SOURCE DE REPÉRAGE : LRPC_CLERMONT-FERRAND CAMPAGNE POST CRUE 2003 -

**Type de repérage :** Campagne de terrain post-inondation
**Organisme :** Laboratoire Régional des Pont et Chaussées de Clermont-Ferrand

## NIVELLEMENT GPS - 26/07/2020

**Méthode :** GPS
**Organisme :** SPC Loire-Allier-Cher-Indre
**Référence nivelée :** Autre type de référence
**Description référence du repère :** Seuil portail
**Système altimétrique :** NGF IGN 1969 (système normal)
**Altitude de la référence (en m) :** 395.286 m
**Différence entre le niveau d'eau et la référence (en m) :** 0.260 m
**Altitude calculée de l'eau (en m) :** 395.546 m