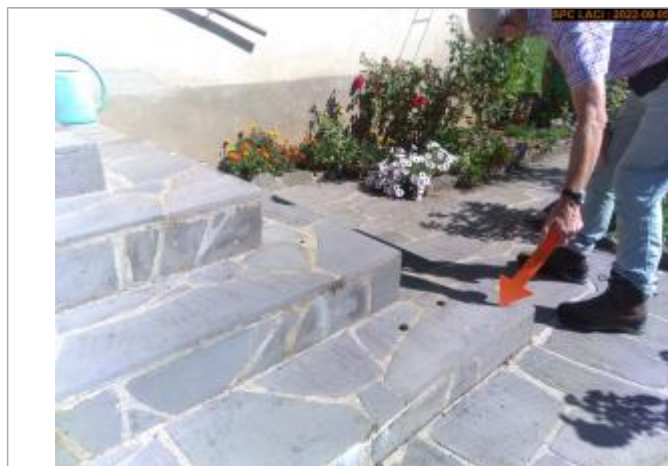

Commune : **BROMONT-LAMOTHE**Rivière : **La Sioule****Lieu-dit La Rancoule****Commentaires** : Ce repère de crue se trouve sur la route D986 au Lieu-dit La Rancoule. Plus précisément, au niveau de l'hameau, il se trouve sur la dernière maison ou la route se termine.**1** Repère(s) sur le site**GÉNÉRAL****Unité de gestion** : Loire-Allier-Cher-Indre**Code** : SPC_AL_S_0086**Date de mise à jour** : 22/12/2022**Auteur** : SPC Allier

Vue du site éloignée

GÉOLOCALISATION**Coordonnées WGS84** : X: 2.83499346 / Y: 45.80547922**Coordonnées RGF93 (Lambert 93)** X: 687184.53 / Y: 6522885.64**Coordonnées RGF93 (ETRS89)** : X: 2.8349935 / Y: 45.8054792**Code Hydro**: K3--0200**Rive de référence**: Gauche**1980**Nature de l'inondation : **Débordement de cours d'eau**Altitude calculée de l'eau : **672.212 m**Nature du repère : **Témoignage oral****Commentaires** : Ce repère de crue est un témoignage oral. L'eau a submergé les deux premières marches de la maison.**GÉNÉRAL****Code** : SPC_AL_R_0086_102**Date de mise à jour** :**Auteur** : SPC Allier

22/12/2022

MARQUE**Maximum de l'inondation** : Oui**Visibilité** : Non**État du repère** : Disparu**Pérennité** : Aucune**Repère calculé** : Non**PHEC** : Non**SOURCE DE REPÉRAGE : RECENSEMENT DREAL AUVERGNE -****Type de repérage** : Campagne de terrain post-inondation**Organisme(s)** : SPC Allier**NIVELLEMENT GPS - 05/09/2022****Méthode** : GPS**Organisme** : SPC Loire-Allier-Cher-Indre**Référence nivelée** : Marque d'inondation**Description référence du repère** : Marche d'escalier**Système altimétrique** : NGF IGN 1969 (système normal)**Altitude de la référence (en m)** : 672.212 m**Altitude calculée de l'eau (en m)** : 672.212 m

Vue du repère éloignée