

Commune : **COUDES** | Rivière : **L' Allier**

**3 Place de l'Église**

**Commentaires :** Ce repère se situe au niveau de la rue Place de l'Église, juste après le pont suspendu de Coudes. Plus précisément, il se trouve sur la délimitation des murs en pierre de l'habitation au niveau du trottoir enherbé.

**2** Repère(s) sur le site

**GÉNÉRAL**

**Unité de gestion :** Loire-Allier-Cher-Indre  
**Code :** SPC\_AL\_S\_0352      **Date de mise à jour :** 28/11/2022  
**Auteur :** SPC Allier



**GÉOLOCALISATION**

**Coordonnées WGS84 :** X: 3.21064276 / Y: 45.61483280  
**Coordonnées RGF93 (Lambert 93)** X: 716416.35 / Y: 6501722.63  
**Coordonnées RGF93 (ETRS89)** : X: 3.2106428 / Y: 45.6148328  
**Code Hydro:** K---0080      **Rive de référence:** Gauche

**2 novembre 2008**      Altitude calculée de l'eau : **352.44 m**

Nature de l'inondation : **Débordement de cours d'eau**      Nature du repère : **Marque peinture ou encre**

**GÉNÉRAL**

**Code :** WEB\_R\_201805093036      **Date de mise à jour :** 28/11/2022  
**Auteur :** SPC Allier



**MARQUE**

**Maximum de l'inondation :** Oui  
**Visibilité :** Oui      **État du repère :** Disparu  
**PHEC :** Non      **Repère calculé :** Non

**LEVÉ POST-CRUE - 01/01/2009**

**Méthode :** GPS  
**Référence nivelée :** Autre type de référence  
**Système altimétrique :** NGF IGN 1969 (système normal)  
**Altitude de la référence (en m) :** 352.440 m  
**Altitude calculée de l'eau (en m) :** 352.44

Commune : **COUDES**Rivière : **L' Allier**

### 3 Place de l'Église

**Commentaires :** Ce repère se situe au niveau de la rue Place de l'Église, juste après le pont suspendu de Coudes. Plus précisément, il se trouve sur la délimitation des murs en pierre de l'habitation au niveau du trottoir enherbé.

**2** Repère(s) sur le site

#### GÉNÉRAL

**Unité de gestion :** Loire-Allier-Cher-Indre

**Code :** SPC\_AL\_S\_0352

**Date de mise à jour :** 28/11/2022

**Auteur :** SPC Allier

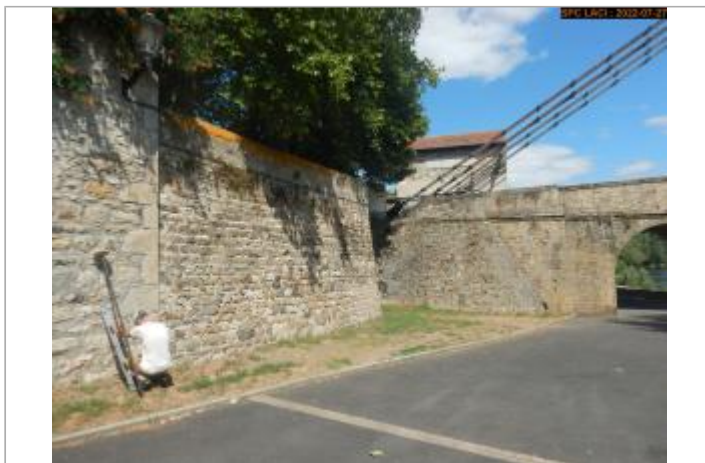

Vue du site

#### GÉOLOCALISATION

**Coordonnées WGS84 :** X: 3.21064276 / Y: 45.61483280

**Coordonnées RGF93 (Lambert 93) :** X: 716416.35 / Y: 6501722.63

**Coordonnées RGF93 (ETRS89) :** X: 3.2106428 / Y: 45.6148328

**Code Hydro:** K---0080

**Rive de référence:** Gauche



### 3 Décembre 2003

Nature de l'inondation : **Débordement de cours d'eau**

Altitude calculée de l'eau : **353.48 m**

Nature du repère : **Laisse d'inondation**

#### GÉNÉRAL

**Code :** SPC\_AL\_R\_0352\_445

**Date de mise à jour :**

**Auteur :** SPC Allier

28/11/2022

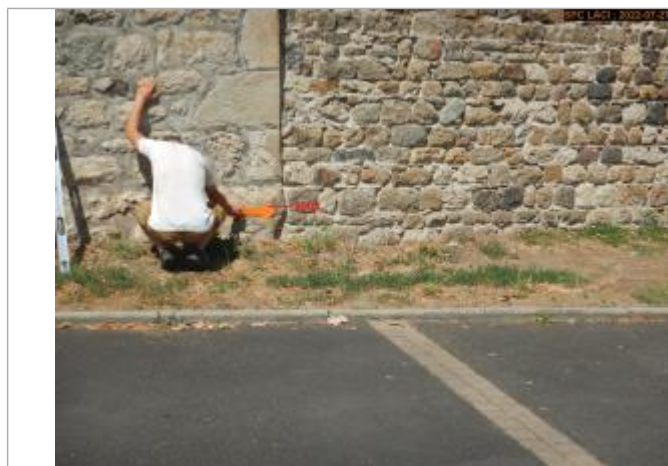

Vue du repère

#### MARQUE

**Maximum de l'inondation :** Oui

**Visibilité :** Oui

**État du repère :** Disparu

**Pérennité :** Aucune

**Repère calculé :** Non

**PHEC :** Non

#### SOURCE DE REPÉRAGE : RECENSEMENT DREAL AUVERGNE -

**Type de repérage :** Campagne de terrain post-inondation

**Organisme(s) :** SPC Allier

#### NIVELLEMENT INITIAL

**Méthode :** GPS

**Référence nivelée :** Marque d'inondation

**Système altimétrique :** NGF IGN 1969 (système normal)

**Altitude de la référence (en m) :** 353.480 m

**Altitude calculée de l'eau (en m) :** 353.48