



Commune : **MORLAIX**

Rivière : **Le Queffleuth**

## Magasin 10 place des otages

**2** Repère(s) sur le site

### GÉNÉRAL

**Unité de gestion :** Vilaine-Côtiers Bretons

**Code :** DHE2015MO\_S\_32

**Date de mise à jour :** 22/11/2017

**Auteur :** SPC VCB

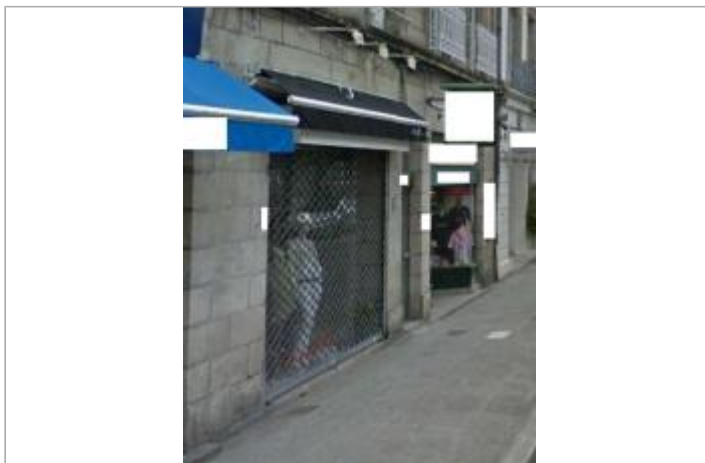

Magasin place des otages - Photographie DHE 2015

### GÉOLOCALISATION

**Coordonnées WGS84 :** X: -3.82840080 / Y: 48.57826700

**Coordonnées RGF93 (Lambert 93) X:** 196926.18 / Y: 6852660.41

**Coordonnées RGF93 (ETRS89) :** X: -3.8284008 / Y: 48.578267

**Code Hydro:** J2614000

**Rive de référence:** Droite



**24 Décembre 2013**

Nature de l'inondation : **Débordement de cours d'eau**

Altitude calculée de l'eau : **5.91 m**

Nature du repère : **Témoignage oral**

**Commentaires :** niveau d'eau à l'intérieur du magasin

### GÉNÉRAL

**Code :** DHE2015MO\_R\_32\_01

**Date de mise à jour :**

**Auteur :** SPC VCB

23/09/2019

### MARQUE

**Maximum de l'inondation :** Oui

**Visibilité :** Non

**État du repère :** Moyen

**Pérennité :** Aucune

**Repère calculé :** Non

**PHEC :** Non

**SOURCE DE REPÉRAGE :** CAMPAGNE DE TERRAIN DHE 2015 - 17/02/2015

**Type de repérage :** Campagne de terrain post-inondation

**Organisme(s) :** SPC Vilaine - Côtiers bretons

### CAMPAGNE DHE - 16/10/2015

**Méthode :** Nivellement direct

**Organisme :** GEOMEXPERT

**Référence nivelée :** Autre type de référence

**Description référence du repère :** plancher du magasin

**Système altimétrique :** NGF IGN 1969 (système normal)

**Altitude de la référence (en m) :** 5.560 m

**Différence entre le niveau d'eau et la référence (en m) :** 0.350 m

**Altitude calculée de l'eau (en m) :** 5.91 m

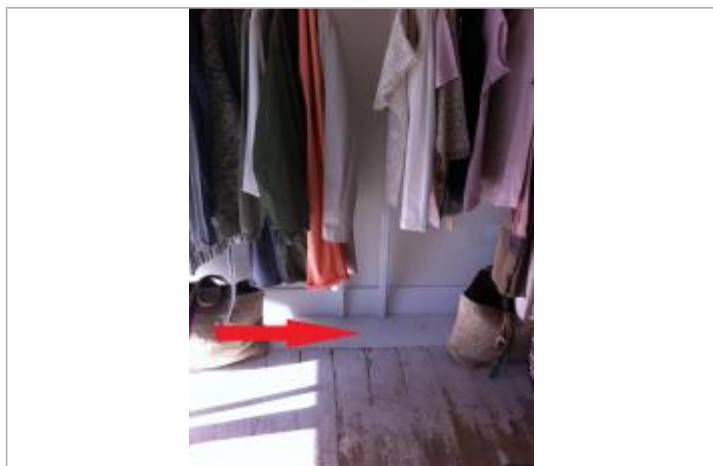

Plancher du magasin - Photographie DHE 2015