

Commune : **MORLAIX** | Rivière : **Le Queffleuth**

Bâtiment 12 place Cornic

Commentaires : seuil d'entrée du bâtiment

1 Repère(s) sur le site

GÉNÉRAL

Unité de gestion : Vilaine-Côtiers Bretons
Code : DHE2015MO_S_49 **Date de mise à jour :** 22/11/2017
Auteur : SPC VCB

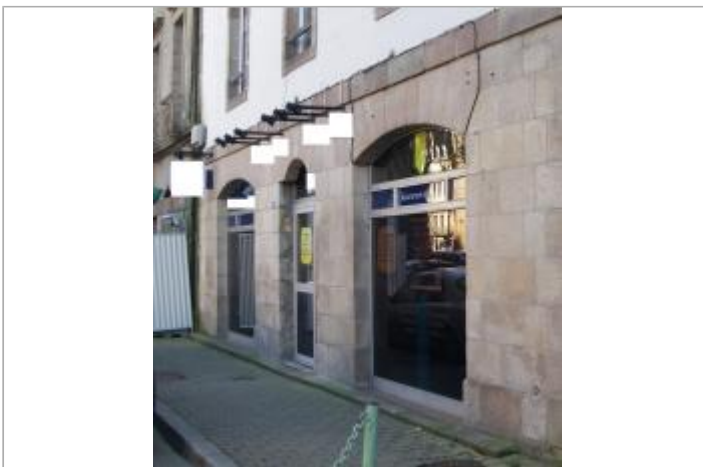

Bâtiment 12 Place Cornic - Photographie DHE 2015

GÉOLOCALISATION

Coordonnées WGS84 : X: -3.83021550 / Y: 48.57958700
Coordonnées RGF93 (Lambert 93) X: 196805.49 / Y: 6852818.16
Coordonnées RGF93 (ETRS89) : X: -3.8302155 / Y: 48.579587
Code Hydro: J2614000 **Rive de référence:** Gauche

24 décembre 2013 Altitude calculée de l'eau : **5.72 m**

Nature de l'inondation : **Débordement de cours d'eau** Nature du repère : **Témoignage oral**

Commentaires : niveau d'eau constaté à l'intérieur du magasin

GÉNÉRAL

Code : DHE2015MO_R_49_01 **Date de mise à jour :** 23/09/2019
Auteur : SPC VCB

MARQUE

Maximum de l'inondation : Oui
Visibilité : Oui **État du repère :** Moyen
Pérennité : Aucune **Repère calculé :** Non
PHÉC : Non



Seuil à l'entrée de l'agence - Photographie DHE 2015

SOURCE DE REPÉRAGE : CAMPAGNE DE TERRAIN DHE 2015 - 17/02/2015

Type de repérage : Campagne de terrain post-inondation
Organisme(s) : SPC Vilaine - Côtiers bretons

CAMPAGNE DHE - 16/10/2015

Méthode : Nivellement direct
Organisme : GEOMEXPERT
Référence nivelée : Autre type de référence
Description référence du repère : seuil à l'entrée de l'agence
Système altimétrique : NGF IGN 1969 (système normal)
Altitude de la référence (en m) : 5.660 m
Différence entre le niveau d'eau et la référence (en m) : 0.060 m
Altitude calculée de l'eau (en m) : 5.72