



Commune : **MORLAIX**

Rivière : **Le Queffleuth**

Magasin 10 place des otages

2 Repère(s) sur le site

GÉNÉRAL

Unité de gestion : Vilaine-Côtiers Bretons

Code : DHE2015MO_S_32

Date de mise à jour : 22/11/2017

Auteur : SPC VCB

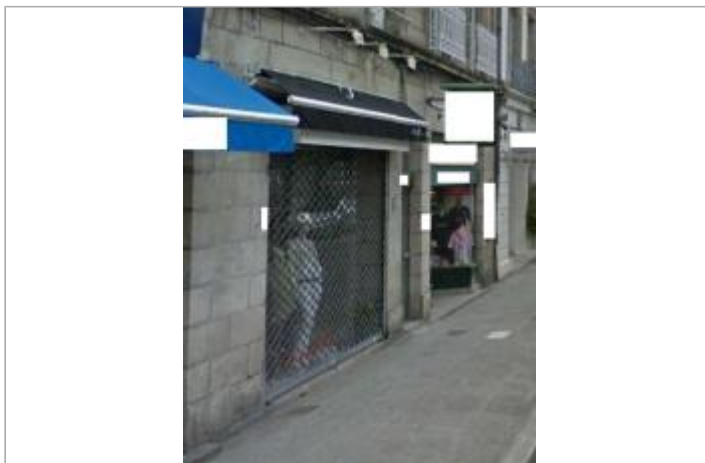

Magasin place des otages - Photographie DHE 2015

GÉOLOCALISATION

Coordonnées WGS84 : X: -3.82840080 / Y: 48.57826700

Coordonnées RGF93 (Lambert 93) X: 196926.18 / Y: 6852660.41

Coordonnées RGF93 (ETRS89) : X: -3.8284008 / Y: 48.578267

Code Hydro: J2614000

Rive de référence: Droite



24 Décembre 2013

Nature de l'inondation : **Débordement de cours d'eau**

Altitude calculée de l'eau : **5.91 m**

Nature du repère : **Témoignage oral**

Commentaires : niveau d'eau à l'intérieur du magasin

GÉNÉRAL

Code : DHE2015MO_R_32_01

Date de mise à jour :

Auteur : SPC VCB

23/09/2019

MARQUE

Maximum de l'inondation : Oui

Visibilité : Non

État du repère : Moyen

Pérennité : Aucune

Repère calculé : Non

PHEC : Non

SOURCE DE REPÉRAGE : CAMPAGNE DE TERRAIN DHE 2015 - 17/02/2015

Type de repérage : Campagne de terrain post-inondation

Organisme(s) : SPC Vilaine - Côtiers bretons

CAMPAGNE DHE - 16/10/2015

Méthode : Nivellement direct

Organisme : GEOMEXPERT

Référence nivelée : Autre type de référence

Description référence du repère : plancher du magasin

Système altimétrique : NGF IGN 1969 (système normal)

Altitude de la référence (en m) : 5.560 m

Différence entre le niveau d'eau et la référence (en m) : 0.350 m

Altitude calculée de l'eau (en m) : 5.91

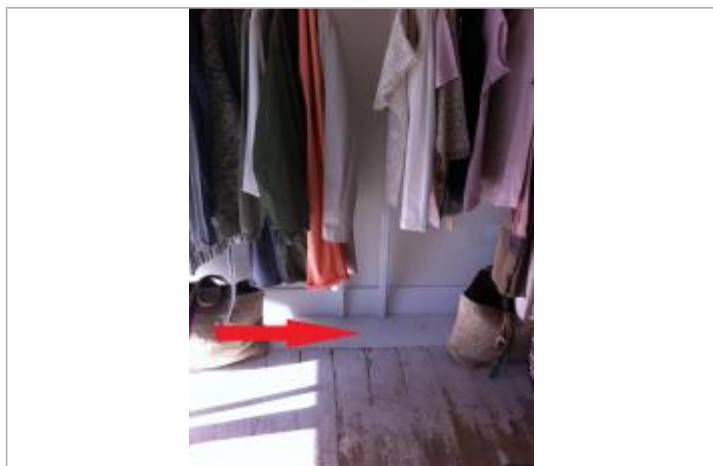

Plancher du magasin - Photographie DHE 2015

Commune : **MORLAIX** | Rivière : **Le Queffleuth**

Magasin 10 place des otages

2 Repère(s) sur le site

GÉNÉRAL

Unité de gestion : Vilaine-Côtiers Bretons
 Code : DHE2015MO_S_32 Date de mise à jour : 22/11/2017
 Auteur : SPC VCB



GÉOLOCALISATION

Coordonnées WGS84 : X: -3.82840080 / Y: 48.57826700
 Coordonnées RGF93 (Lambert 93) X: 196926.18 / Y: 6852660.41
 Coordonnées RGF93 (ETRS89) : X: -3.8284008 / Y: 48.578267
 Code Hydro: J2614000 Rive de référence: Droite

12 décembre 2000 Altitude calculée de l'eau : **6.19 m**

Nature de l'inondation : **Fluvio-maritime** Nature du repère : **Document écrit**

Commentaires : repère sur le trottoir devant le magasin du 10 place des otages

GÉNÉRAL

Code : SPC_2000_Otages_n°10 Date de mise à jour : 28/09/2020
 Auteur : SPC VCB

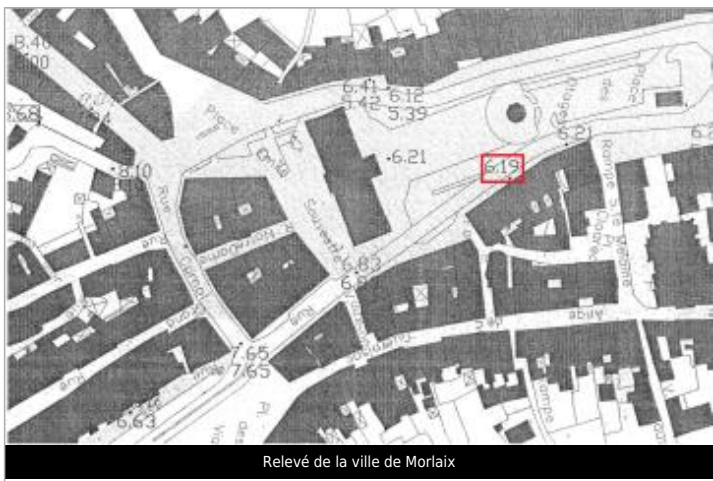

MARQUE

Texte : Inondation 12 décembre 2000 : 6.19
 Maximum de l'inondation : Oui
 Visibilité : Oui État du repère : Bon
 Pérennité : Longue Repère calculé : Non
 PHEC : Oui

SOURCE DE REPÉRAGE : VILLE DE MORLAIX - 12/12/2000

Type de repérage : Campagne de terrain post-inondation

NIVEAU ATTEINT PAR L'EAU - 25/09/2020

Méthode : Non renseigné
 Commentaires sur le nivellement : Nivellement réalisé par les services techniques de la ville de Morlaix
 Référence nivelée : Marque d'inondation
 Description référence du repère : Niveau atteint par l'eau
 Système altimétrique : NGF IGN 1969 (système normal)
 Altitude de la référence (en m) : 6.190 m
 Altitude calculée de l'eau (en m) : 6.19