

Commune : **UCHAUD**Rivière : **Le Vieux Vistre**

3 Le Clos de la Rodé

Commentaires : En rive gauche du rau.

1 Repère(s) sur le site

GÉNÉRAL

Unité de gestion : Grand Delta

Code : VISTRE_S_PHE_093

Date de mise à jour : 14/06/2017

Auteur : SPC GD



Vue du site - Auteur : Hydrologik Ingénierie

GÉOLOCALISATION

Coordonnées WGS84 : X: 4.26234700 / Y: 43.75342400

Coordonnées RGF93 (Lambert 93) X: 801681.74 / Y: 6295746.31

Coordonnées RGF93 (ETRS89) : X: 4.262347 / Y: 43.753424

Code Hydro: Y35-0400

Rive de référence: Non renseigné



8 Septembre 2005

Nature de l'inondation : **Non renseigné**Altitude calculée de l'eau : **22.013 m**Nature du repère : **Laisse d'inondation**

Commentaires : Ruisseau du Rezil. En rive gauche du rau. Phe prise à l'intérieur et portée à l'extérieur.

GÉNÉRAL

Code : VISTRE_R_PHE_093_1

Date de mise à jour :

Auteur : SPC GD

09/09/2019

MARQUE

Maximum de l'inondation : Oui

Visibilité : Non

État du repère : Disparu

Pérennité : Aucune

Repère calculé : Non renseigné

PHEC : Non renseigné

SOURCE DE REPÉRAGE : RECUEIL DES DONNÉES DES PLUS HAUTES EAUX - CRUE DU VISTRE ET DE SES AFFLUENTS ET PHÉNOMÈNES DE RUISSELLEMENT - 15/09/2005

Type de repérage : Campagne de terrain post-inondation

Organisme : Hydrologik Ingénierie

NIVELLEMENT D'ORIGINE

Méthode : Non renseigné

Organisme : Hydrologik Ingénierie

Commentaires sur le nivellement : 0

Référence nivelée : Autre type de référence

Description référence du repère : Haut de pilier

Système altimétrique : NGF IGN 1969 (système normal)

Altitude de la référence (en m) : 23.933 m

Différence entre le niveau d'eau et la référence (en m) : -1.920 m

Altitude calculée de l'eau (en m) : 22.013 m

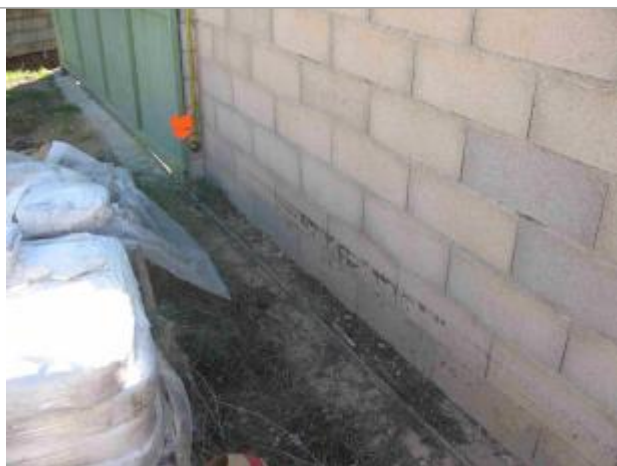

Photo du site - Auteur : Hydrologik Ingénierie