

Commune : **SAINT-YAN** | Rivière : **L' Arconce**

Proche Rue Jules Ferry

2 Repère(s) sur le site

GÉNÉRAL

Unité de gestion : Loire-Allier-Cher-Indre
 Code : IGN_S_G'.D.L3 - 208 Date de mise à jour : 18/10/2021
 Auteur : IGN

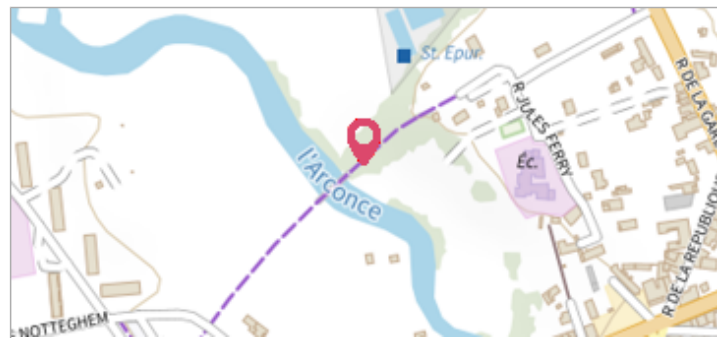

GÉOLOCALISATION

Coordonnées WGS84 : X: 4.03283900 / Y: 46.41212700
 Coordonnées RGF93 (Lambert 93) X: 779333.55 / Y: 6590760.13
 Coordonnées RGF93 (ETRS89) : X: 4.032839 / Y: 46.412127
 Code Hydro: K11-0320 Rive de référence: Non renseigné

1895 Altitude calculée de l'eau : **237.2084 m**

Nature de l'inondation : **Débordement de cours d'eau** Nature du repère : **Marque gravée**

Commentaires : Pont de la voie ferrée, chaine d'angle aval du piedroit de la culée rive droite, face rivière

GÉNÉRAL

Code : IGN_R_G'.D.L3 - 208 Date de mise à jour : 18/10/2021
 Auteur : IGN

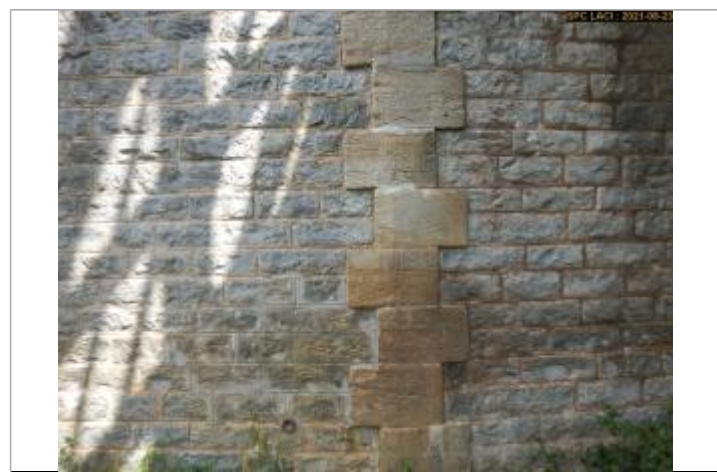

MARQUE

Texte : 1895
 Maximum de l'inondation : Oui
 Visibilité : Non État du repère : Bon
 Pérennité : Longue Repère calculé : Non renseigné
 PHEC : Non renseigné

SOURCE DE REPÉRAGE : RECENSEMENT DE REPÈRES DE CRUES ISSUS DE LA BASE DE DONNÉES GÉODÉSIQUE DE L'IGN - 27/02/2017

Type de repérage : Source bibliographique
 Organisme(s) : IGN

NIVELLEMENT INITIAL - 01/01/1978

Méthode : Non renseigné
 Organisme : IGN
 Commentaires sur le nivellement : A l'axe
 Référence nivelée : Marque d'inondation
 Système altimétrique : NGF IGN 1969 (système normal)
 Altitude de la référence (en m) : 237.208 m
 Altitude calculée de l'eau (en m) : 237.2084 m