



Commune : SAINT-YAN

Rivière : L' Arconce

Proche Rue Jules Ferry**2**

Repère(s) sur le site

GÉNÉRAL

Unité de gestion : Loire-Allier-Cher-Indre

Code : IGN_S_G'.D.L3 - 208

Date de mise à jour : 18/10/2021

Auteur : IGN

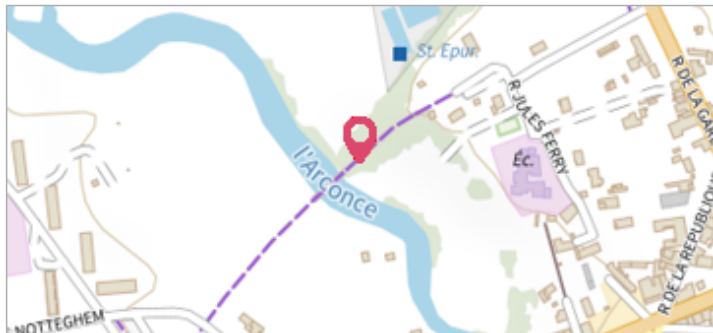

Vue du site

GÉOLOCALISATION

Coordonnées WGS84 : X: 4.03283900 / Y: 46.41212700

Coordonnées RGF93 (Lambert 93) X: 779333.55 / Y: 6590760.13

Coordonnées RGF93 (ETRS89) : X: 4.032839 / Y: 46.412127

Code Hydro: K11-0320

Rive de référence: Non renseigné

**1882**Nature de l'inondation : **Débordement de cours d'eau**Altitude calculée de l'eau : **236.6864 m**Nature du repère : **Marque gravée****Commentaires** : Pont de la voie ferrée, chaine d'angle aval du piedroit de la culée rive droite, face rivière**GÉNÉRAL**

Code : IGN_S_G'.D.L3 - 208

Date de mise à jour :

Auteur : IGN

18/10/2021

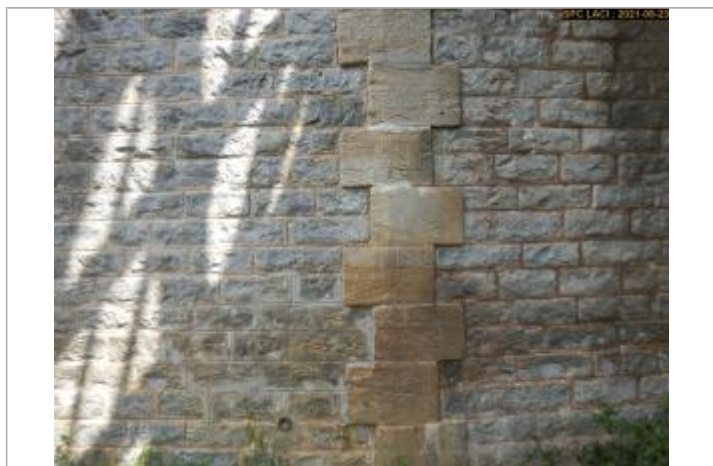

Vue du repère

MARQUE

Texte : 1882

Maximum de l'inondation : Oui

Visibilité : Non

État du repère : Bon

Pérennité : Longue

Repère calculé : Non renseigné

PHEC : Non renseigné

SOURCE DE REPÉRAGE : RECENSEMENT DE REPÈRES DE CRUES ISSUS DE LA BASE DE DONNÉES GÉODÉSIQUE DE L'IGN - 27/02/2017

Type de repérage : Source bibliographique

Organisme(s) : IGN

NIVELLEMENT INITIAL - 01/01/1978

Méthode : Non renseigné

Organisme : IGN

Commentaires sur le nivellement : A l'axe

Référence nivelée : Marque d'inondation

Système altimétrique : NGF IGN 1969 (système normal)

Altitude de la référence (en m) : 236.686 m

Altitude calculée de l'eau (en m) : 236.6864 m