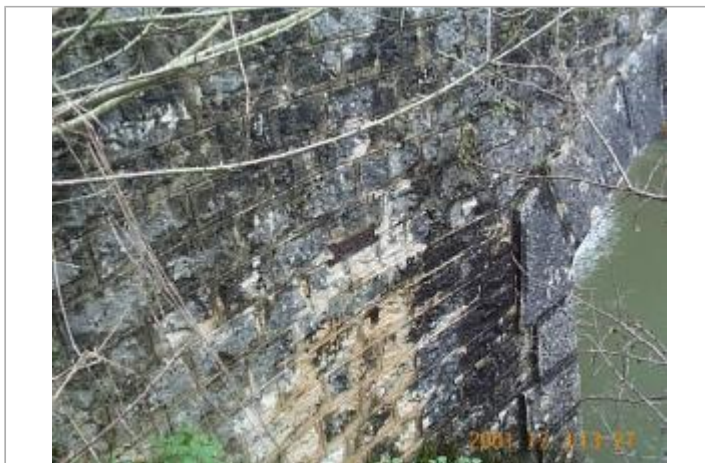
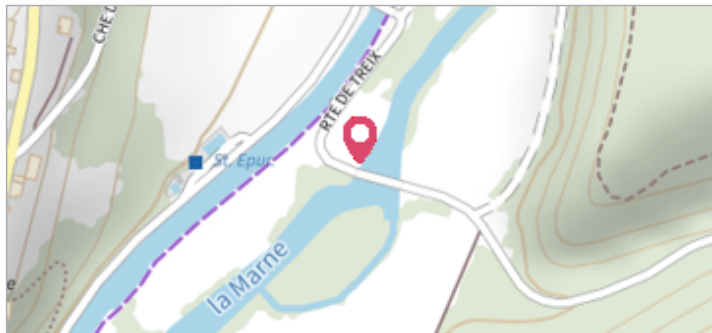

Commune : **BRETHENAY**Rivière : **La Marne****Amont rive gauche pont voie communale n° 4****Commentaires** : Pont du v.o.4. (L'adresse du titre est obtenue par croisement entre la BD adresse et les coordonnées du site)**1** Repère(s) sur le site**GÉNÉRAL****Unité de gestion** : Seine amont-Marne amont**Code** : IGN\_S\_J.H.N3 - 215**Date de mise à jour** : 18/03/2019**Auteur** : IGN

Vue du site

**GÉOLOCALISATION****Coordonnées WGS84** : X: 5.14121400 / Y: 48.15620000**Coordonnées RGF93 (Lambert 93)** X: 859200.65 / Y: 6786140.49**Coordonnées RGF93 (ETRS89)** : X: 5.141214 / Y: 48.1562**Code Hydro**: F---0100**Rive de référence**: Non renseigné**Janvier 1910**Nature de l'inondation : **Débordement de cours d'eau**Altitude calculée de l'eau : **245.222 m**Nature du repère : **Plaque****Commentaires** : Pont du v.o.4, mur en retour amont , rive gauche**GÉNÉRAL****Code** : IGN\_R\_J.H.N3 - 215-I**Date de mise à jour** :**Auteur** : IGN

18/03/2019

**MARQUE****Maximum de l'inondation** : Oui**Visibilité** : Non renseigné**État du repère** : Bon**Pérennité** : Non renseigné**Repère calculé** : Non renseigné**PHEC** : Non renseigné**SOURCE DE REPÉRAGE : RECENSEMENT DE REPÈRES DE CRUES ISSUS DE LA BASE DE DONNÉES GÉODÉSIQUE DE L'IGN - 27/02/2017****Type de repérage** : Source bibliographique**Organisme(s)** : IGN**NIVELLEMENT INITIAL - 01/01/1973****Méthode** : Non renseigné**Organisme** : IGN**Commentaires sur le nivellement** : A l'axe**Référence nivelée** : Marque d'inondation**Système altimétrique** : NGF IGN 1969 (système normal)**Altitude de la référence (en m)** : 245.222 m**Altitude calculée de l'eau (en m)** : 245.222

Vue du repère