Commune : **SERVIES** | Rivière : **L' Agout**

Usine hydroélectrique de Serviès Carrière Energie coté amont

Commentaires : Dépôt de végétaux sur la dalle en ciment

2 Repère(s) sur le site

GÉNÉRAL

Unité de gestion : Garonne-Tarn-Lot
Code : GTL_S_8431 **Date de mise à jour :** 19/04/2017
Auteur : SPC GTL

Vue du site

GÉOLOCALISATION

Coordonnées WGS84 : X: 2.02403850 / Y: 43.65896400
Coordonnées RGF93 (Lambert 93) X: 621255.45 / Y: 6284922.59
Coordonnées RGF93 (ETRS89) : X: 2.0240385 / Y: 43.658964
Code Hydro: O4--0250 **Rive de référence:** Droite

14 Février 2017

Altitude calculée de l'eau : **141.9 m**

Nature de l'inondation : **Débordement de cours d'eau**

Nature du repère : **Limite au sol**

Commentaires : Trace de la crue, le trait rouge matérialise le niveau atteint par la crue

GÉNÉRAL

Code : GTL_R_8431_1 **Date de mise à jour :** 09/06/2020
Auteur : SPC GTL

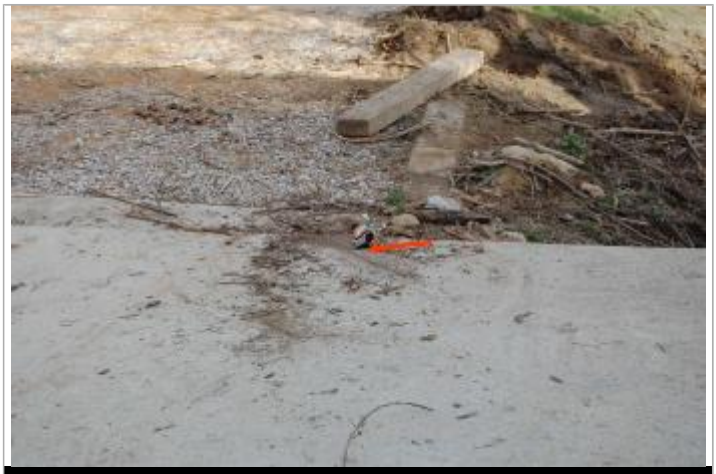
Vue du repère

MARQUE

Maximum de l'inondation : Oui
Visibilité : Non renseigné **État du repère :** Non renseigné
Pérennité : Non renseigné **Repère calculé :** Non renseigné
PHEC : Non renseigné

SOURCE DE REPÉRAGE : RELEVÉ POST-CRUE EFFECTUÉ SUR LE RANCE, LE TARN, LE THORÉ ET L'AGOUT - 22/02/2017

Type de repérage : Campagne de terrain post-inondation
Organisme : GEOSPHAIR

NIVELLEMENT INITIAL

Méthode : GPS
Organisme : GEOSPHAIR
Référence nivelée : Autre type de référence
Description référence du repère : Le sol
Système altimétrique : NGF IGN 1969 (système normal)
Altitude de la référence (en m) : 141.900 m
Différence entre le niveau d'eau et la référence (en m) : 0.000 m
Altitude calculée de l'eau (en m) : 141.9 m