

Commune : **LA BALME**Rivière : **Le Rhône****La Balme - Proche Avenue du Rhône****Commentaires** : Après le hameau de la Charrière**1** Repère(s) sur le site**GÉNÉRAL****Unité de gestion** : Rhône amont**Code** : RH\_AM\_BALM\_3**Date de mise à jour** : 12/03/2020**Auteur** : SHR**GÉOLOCALISATION****Coordonnées WGS84** : X: 5.70518600 / Y: 45.70378200**Coordonnées RGF93 (Lambert 93)** X: 910448.11 / Y: 6515183.92**Coordonnées RGF93 (ETRS89)** : X: 5.705186 / Y: 45.703782**Code Hydro**: V---0000**Rive de référence**: Gauche**Novembre 1944**Nature de l'inondation : **Débordement de cours d'eau**Altitude calculée de l'eau : **221.22 m**Nature du repère : **Témoignage oral****Commentaires** : Mur au niveau du collier de la descente de gouttière**GÉNÉRAL****Code** : TH\_BALM\_3\_1944**Date de mise à jour** :**Auteur** : SHR

12/03/2020

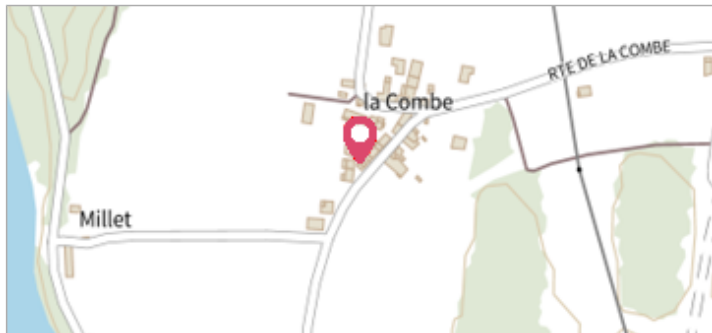
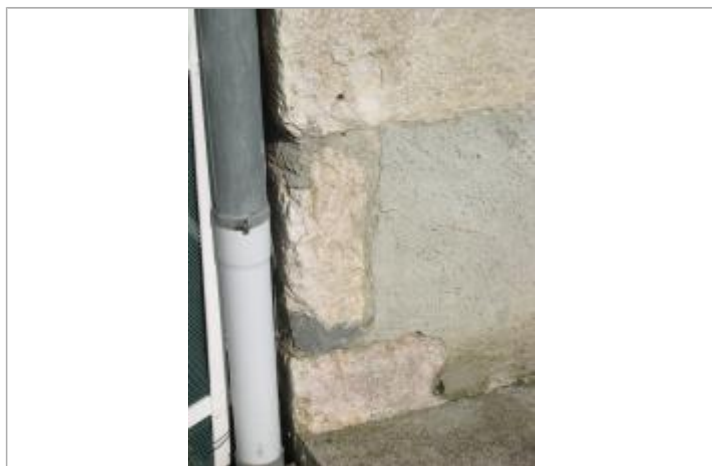

Point de repère

**MARQUE****Texte** : Au niveau du collier de la descente de gouttière**Maximum de l'inondation** : Oui**Visibilité** : Oui**État du repère** : Non renseigné**Pérennité** : Non renseigné**Repère calculé** : Non renseigné**PHEC** : Non renseigné**SOURCE DE REPÉRAGE : REPÈRES DE CRUES EXISTANTS INVENTORIÉS PAR LE SYNDICAT DU HAUT-RHÔNE -****Type de repérage** : Autre**Organisme(s)** : Syndicat du Haut-Rhône**NIVELLEMENT INITIAL****Méthode** : Non renseigné**Organisme** : Syndicat du Haut-Rhône**Référence nivelée** : Marque d'inondation**Système altimétrique** : NGF IGN 1969 (système normal)**Altitude de la référence (en m)** : 221.220 m**Altitude calculée de l'eau (en m)** : 221.22 m