



Commune : PEYRIEU

Rivière : Le Rhône

**Peyrieu - Rue de Bovinel**

Commentaires : Sur l'angle du mur du lavoir

**1** Repère(s) sur le site**GÉNÉRAL**

Unité de gestion : Rhône amont

Code : RH\_AM\_PEYR\_1

Date de mise à jour : 12/03/2020

Auteur : SHR

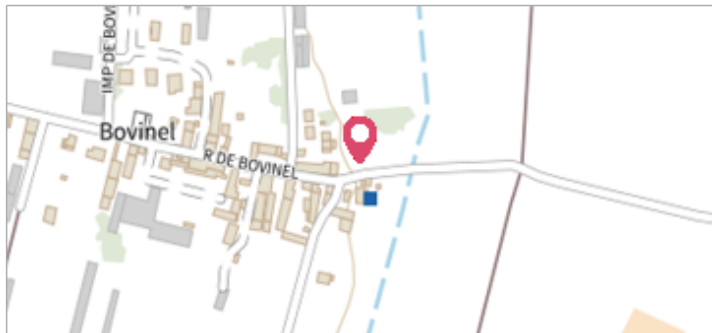

Aperçu

**GÉOLOCALISATION**

Coordonnées WGS84 : X: 5.69976750 / Y: 45.68877800

Coordonnées RGF93 (Lambert 93) X: 910083.7 / Y: 6513504.25

Coordonnées RGF93 (ETRS89) : X: 5.6997675 / Y: 45.688778

Code Hydro: V---0000

Rive de référence: Droite

**1944**

Nature de l'inondation : Débordement de cours d'eau

Altitude calculée de l'eau : **220.11 m**Nature du repère : **Marque peinture ou encre**

Commentaires : Marque orange au bas du sol

**GÉNÉRAL**

Code : RC\_PEYR\_1\_1944

Date de mise à jour :

Auteur : SHR

12/03/2020

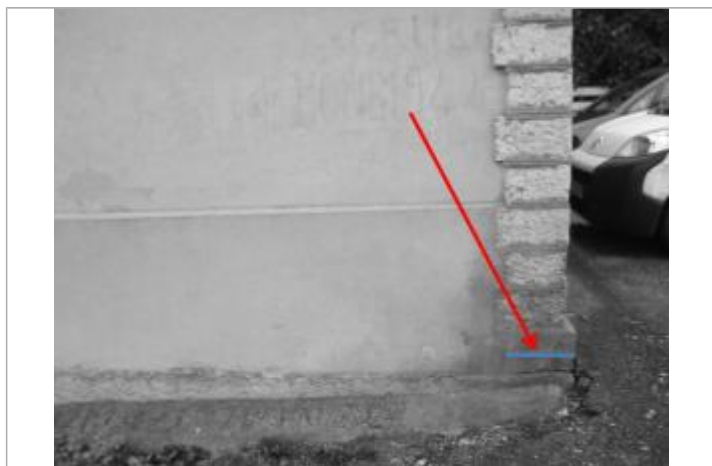

Photo du repère

**MARQUE**

Maximum de l'inondation : Oui

Visibilité : Non renseigné

État du repère : Non renseigné

Pérennité : Non renseigné

Repère calculé : Non renseigné

PHEC : Non renseigné

**SOURCE DE REPÉRAGE : REPÈRES DE CRUES EXISTANTS INVENTORIÉS PAR LE SYNDICAT DU HAUT-RHÔNE -**

Type de repérage : Autre

Organisme(s) : Syndicat du Haut-Rhône

**NIVELLEMENT INITIAL**

Méthode : Non renseigné

Organisme : Syndicat du Haut-Rhône

Référence nivelée : Autre type de référence

Description référence du repère : Terrain naturel

Système altimétrique : NGF IGN 1969 (système normal)

Altitude de la référence (en m) : 219.960 m

Différence entre le niveau d'eau et la référence (en m) : 0.150 m

Altitude calculée de l'eau (en m) : 220.11