Commune : **FLASSANS-SUR-ISSOLE** | Rivière : **L' Issole**

Parcelle cadastrale G 906 #2

1 Repère(s) sur le site

GÉNÉRAL

Unité de gestion : Méditerranée Est
Code : VAR2014CE_S_ISS02 **Date de mise à jour :** 22/02/2017
Auteur : Cerema Méditerranée

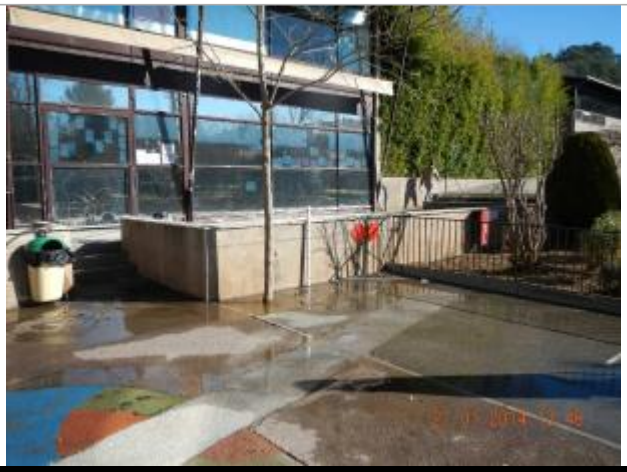

Photo du site - Auteur : DDTM du Var

GÉOLOCALISATION

Coordonnées WGS84 : X: 6.22284190 / Y: 43.37012440
Coordonnées RGF93 (Lambert 93) X: 961276.4 / Y: 6257665
Coordonnées RGF93 (ETRS89) : X: 6.2228419 / Y: 43.3701244
Code Hydro: Y5100600 **Rive de référence:** Non renseigné

19 Janvier 2014

Altitude calculée de l'eau : **226.08 m**

Nature de l'inondation : **Débordement de cours d'eau**

Nature du repère : **Laisse d'inondation**

Commentaires : Nom PHE : ISS_02

GÉNÉRAL

Code : VAR2014CE_R_ISS02_1 **Date de mise à jour :** 02/10/2018
Auteur : Cerema Méditerranée

Photo PHE - Auteur : DDTM du Var

MARQUE

Maximum de l'inondation : Non renseigné
Visibilité : Non **État du repère :** Disparu
Pérennité : Aucune **Repère calculé :** Non renseigné
PHEC : Non renseigné

SOURCE DE REPÉRAGE : RELEVÉ DE LAISSES DE CRUE SUITE À L'ÉVÉNEMENT DU 19-20 JANVIER 2014 DANS LE DÉPARTEMENT DU VAR - 23/05/2014

Type de repérage : Campagne de terrain post-inondation
Organisme : DDTM 83

NIVELLEMENT PHE - 17/04/2014

Méthode : GPS
Organisme : Cabinet Arragon
Référence nivelée : Autre type de référence
Système altimétrique : NGF IGN 1969 (système normal)
Altitude de la référence (en m) : 225.350 m
Différence entre le niveau d'eau et la référence (en m) : 0.730 m
Altitude calculée de l'eau (en m) : 226.08