

Commune : **LE CANNET-DES-MAURES**

Chemin descendant vers le Guet, Rive Gauche,

Commentaires : Sol au niveau de la marque de peinture - hydrographie : Vallon de Souate

1 Repère(s) sur le site

GÉNÉRAL

Unité de gestion : Méditerranée Est

Code : VAR2010GI_S_121 **Date de mise à jour :** 22/02/2017

Auteur : Cerema Méditerranée

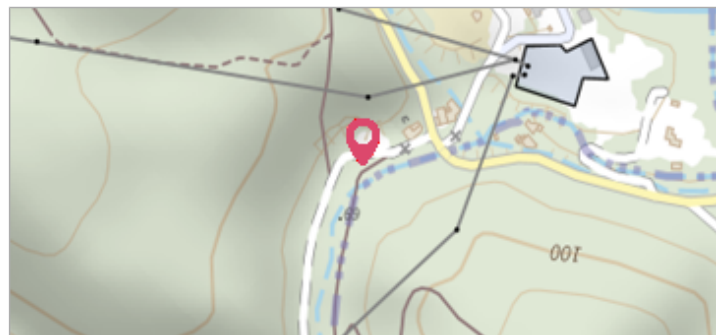

GÉOLOCALISATION

Coordonnées WGS84 : X: 6.38095680 / Y: 43.42049070

Coordonnées RGF93 (Lambert 93) : X: 973847.51 / Y: 6263794.43

Coordonnées RGF93 (ETRS89) : X: 6.3809568 / Y: 43.4204907



Vue générale - Auteur : GINGER

15 Juin 2010

Altitude calculée de l'eau : **63.167 m**

Nature de l'inondation : **Débordement de cours d'eau**

Nature du repère : **Laisse d'inondation**

Commentaires : Id Laisse : PSC036 - Marque : laisse au sol - Qualité du relevé : 2

GÉNÉRAL

Code : VAR2010GI_R_121_1 **Date de mise à jour :** 02/10/2018

Auteur : Cerema Méditerranée



Vue rapprochée - Auteur : GINGER

MARQUE

Maximum de l'inondation : Oui

Visibilité : Non renseigné **État du repère :** Non renseigné

Pérennité : Non renseigné **Repère calculé :** Non renseigné

PHEC : Non renseigné

SOURCE DE REPÉRAGE : CRUE DU 15 JUIN 2010, RETOUR D'EXPÉRIENCE - 28/09/2010

Type de repérage : Campagne de terrain post-inondation

Organisme : GINGER Environnement

NIVELLEMENT APRÈS RELEVÉ - 26/11/2010

Méthode : Non renseigné

Organisme : GINGER Environnement

Commentaires sur le nivellement : Précision du nivellement : Bonne

Référence nivelée : Marque d'inondation

Système altimétrique : NGF IGN 1969 (système normal)

Altitude de la référence (en m) : 63.167 m

Altitude calculée de l'eau (en m) : 63.167 m