Commune : **VIDAUBAN**

2283 Chemin de Chaume

Commentaires : Sol devant le portail - hydrographie : Vallats de Chaume

1 Repère(s) sur le site

GÉNÉRAL

Unité de gestion : Méditerranée Est
Code : VAR2010GI_S_706 **Date de mise à jour :** 22/02/2017
Auteur : Cerema Méditerranée

Vue générale - Auteur : GINGER

GÉOLOCALISATION

Coordonnées WGS84 : X: 6.38929760 / Y: 43.41987730
Coordonnées RGF93 (Lambert 93) X: 974525.6 / Y: 6263755.27
Coordonnées RGF93 (ETRS89) : X: 6.3892976 / Y: 43.4198773

15 Juin 2010

Altitude calculée de l'eau : **72.8269 m**

Nature de l'inondation : **Débordement de cours d'eau**

Nature du repère : **Témoignage oral**

Commentaires : Id Laisse : SSA077 - Marque : trace - Hauteur d'eau : 50 cm - Qualité du relevé : 2

GÉNÉRAL

Code : VAR2010GI_R_706_1 **Date de mise à jour :** 02/10/2018
Auteur : Cerema Méditerranée

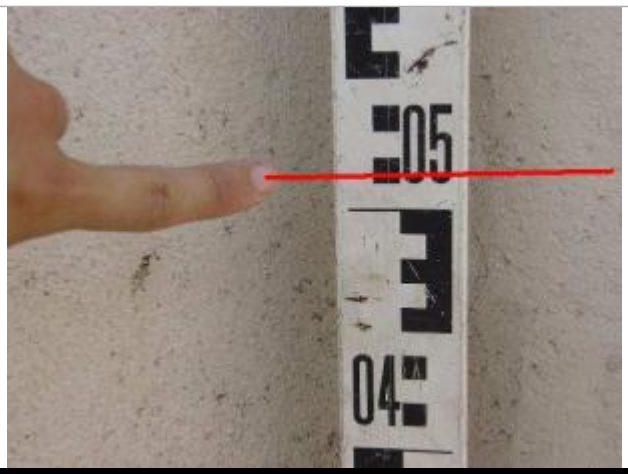

Vue rapprochée - Auteur : GINGER

MARQUE

Maximum de l'inondation : Oui
Visibilité : Non renseigné **État du repère :** Non renseigné
Pérennité : Non renseigné **Repère calculé :** Non renseigné
PHEC : Non renseigné

SOURCE DE REPÉRAGE : CRUE DU 15 JUIN 2010, RETOUR D'EXPÉRIENCE - 15/09/2010

Type de repérage : Campagne de terrain post-inondation
Organisme : GINGER Environnement

NIVELLEMENT APRÈS RELEVÉ - 26/11/2010

Méthode : Non renseigné
Organisme : GINGER Environnement
Commentaires sur le nivellement : Précision du nivellement : Bonne
Référence nivelée : Autre type de référence
Système altimétrique : NGF IGN 1969 (système normal)
Altitude de la référence (en m) : 72.327 m
Différence entre le niveau d'eau et la référence (en m) : 0.500 m
Altitude calculée de l'eau (en m) : 72.8269