

Commune : **PAS-EN-ARTOIS**Rivière : **Quillienne****26 Rue du Châtelet (Collège) #7**

Commentaires : PHE35

1

Repère(s) sur le site

GÉNÉRAL

Unité de gestion : Bassins du Nord

Code : ZIC2016-2_S_0086

Date de mise à jour : 20/02/2017

Auteur : DDTM62

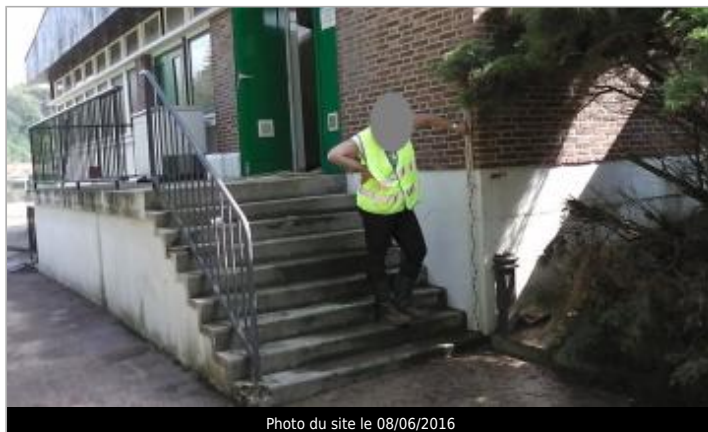

Photo du site le 08/06/2016

GÉOLOCALISATION

Coordonnées WGS84 : X: 2.48871600 / Y: 50.15729100

Coordonnées RGF93 (Lambert 93) X: 663422.55 / Y: 7006686.86

Coordonnées RGF93 (ETRS89) : X: 2.488716 / Y: 50.157291

Code Hydro: E5500600

Rive de référence: Droite

**7 Juin 2016**Nature de l'inondation : **Débordement de cours d'eau**Altitude calculée de l'eau : **non déterminé**Nature du repère : **Laisse d'inondation**

Commentaires : PHE35

GÉNÉRAL

Code : ZIC2016-2_R_0086_35

Date de mise à jour :

Auteur : DDTM62

13/11/2019



Photo PHE

MARQUE

Maximum de l'inondation : Oui

Visibilité : Non

État du repère : Disparu

Pérennité : Aucune

Repère calculé : Non renseigné

PHEC : Non renseigné

SOURCE DE REPÉRAGE : PROCÉDURE DE RELEVÉ DES ZONES INONDÉES CONSTATÉES - 01/06/2016

Type de repérage : Campagne de terrain post-inondation

Organisme : DDTM 62

REPÉRAGE ZONES INONDÉES CONSTATÉES - 08/06/2016

Méthode : Nivellement direct

Organisme : DDTM 62

Référence nivelée : Autre type de référence

Description référence du repère : Première marche de l'escalier

Système altimétrique : NGF IGN 1969 (système normal)

Différence entre le niveau d'eau et la référence (en m) : 0.860 m