

	Commune : PAS-EN-ARTOIS	Rivière : Quillienne
	Rue d'en Haut (ancien moulin) #1	
Commentaires : PHE05 (angle du bâtiment)		1 Repère(s) sur le site

GÉNÉRAL

Unité de gestion : Bassins du Nord
 Code : ZIC2016-2_S_0058 Date de mise à jour : 20/02/2017
 Auteur : DDTM62



GÉOLOCALISATION

Coordonnées WGS84 : X: 2.48545900 / Y: 50.14995900
 Coordonnées RGF93 (Lambert 93) X: 663184.23 / Y: 7005871.93
 Coordonnées RGF93 (ETRS89) : X: 2.485459 / Y: 50.149959
 Code Hydro: E5500600 Rive de référence: Droite



	7 Juin 2016	Altitude calculée de l'eau : non déterminé
	Nature de l'inondation : Débordement de cours d'eau	Nature du repère : Laisse d'inondation
Commentaires : PHE05		

GÉNÉRAL

Code : ZIC2016-2_R_0058_05 Date de mise à jour : 13/11/2019
 Auteur : DDTM62

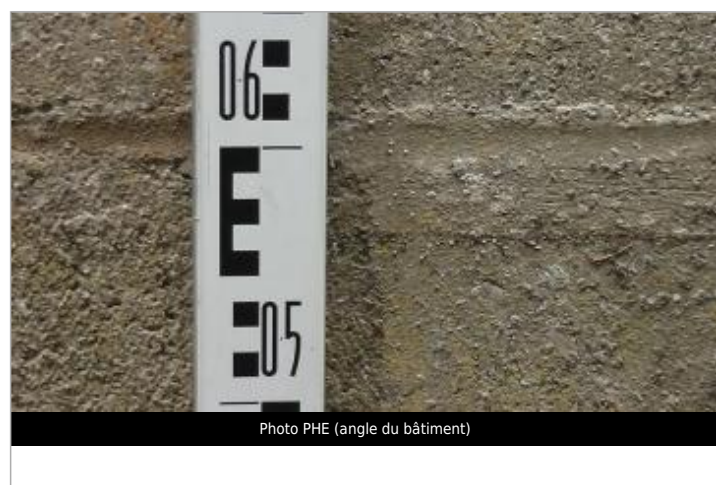

MARQUE

Maximum de l'inondation : Oui
 Visibilité : Non État du repère : Disparu
 Pérennité : Aucune Repère calculé : Non renseigné
 PHEC : Non renseigné

SOURCE DE REPÉRAGE : PROCÉDURE DE RELEVÉ DES ZONES INONDÉES CONSTATÉES - 01/06/2016

Type de repérage : Campagne de terrain post-inondation
 Organisme : DDTM 62

REPÉRAGE ZONES INONDÉES CONSTATÉES - 08/06/2016

Méthode : Nivellement direct
 Organisme : DDTM 62
 Référence nivelée : Autre type de référence
 Description référence du repère : Au sol
 Système altimétrique : NGF IGN 1969 (système normal)
 Différence entre le niveau d'eau et la référence (en m) : 0.570 m