	Commune : ISSOUDUN	Rivière : La Théols
	Aval du pont N151, bras gauche de la Théols	
Commentaires : Rive gauche, en aval du pont de la N151 et au dessus du bras gauche de la Théols		1 Repère(s) sur le site

GÉNÉRAL

Unité de gestion : Loire-Allier-Cher-Indre

Code : LCI1606ISS_S_02 **Date de mise à jour :** 06/02/2017

Auteur : SPC LCI

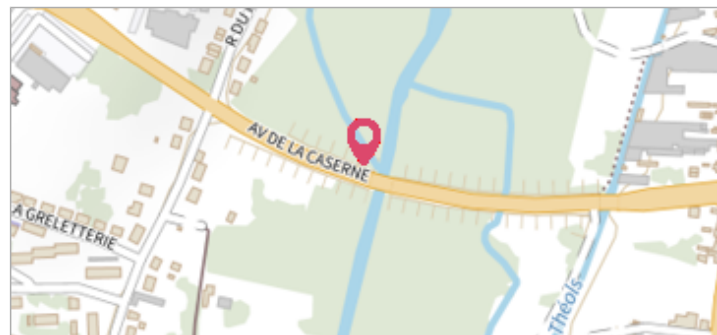

GÉOLOCALISATION

Coordonnées WGS84 : X: 1.99158076 / Y: 46.94022140

Coordonnées RGF93 (Lambert 93) : X: 623291.05 / Y: 6649381.19

Coordonnées RGF93 (ETRS89) : X: 1.9915808 / Y: 46.9402214

Code Hydro: K61-0310 **Rive de référence:** Gauche



	1^{er} Juin 2016 Nature de l'inondation :

GÉNÉRAL

Code : LCI1606ISS_R_02_01 **Date de mise à jour :** 02/09/2019

Auteur : SPC LCI

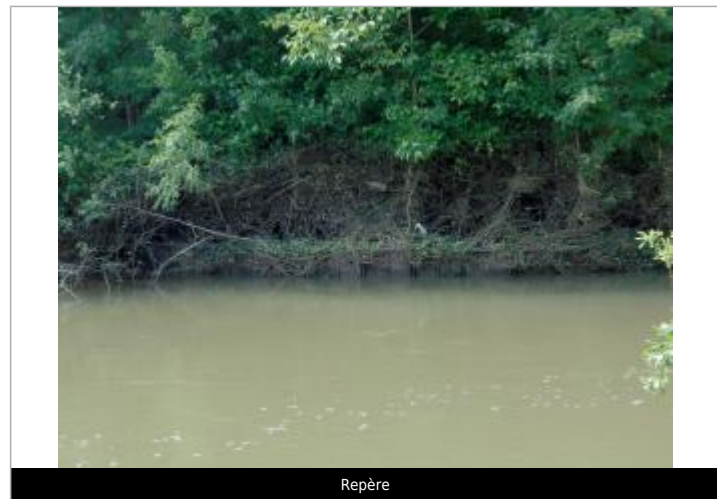

MARQUE

Maximum de l'inondation : Oui

Visibilité : Oui **État du repère :** Disparu

Pérennité : Aucune