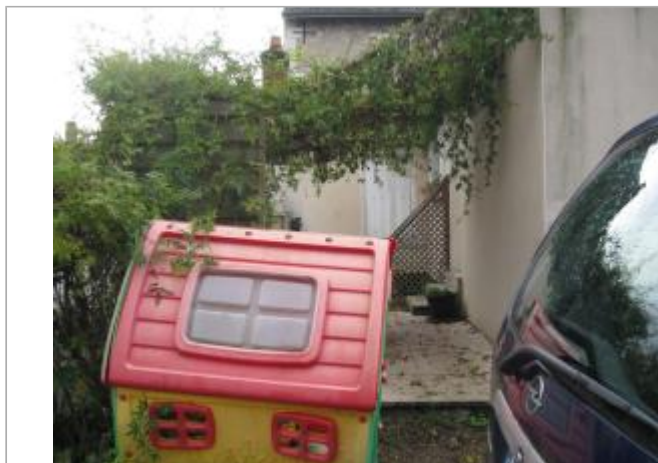

Commune : **MONTS**Rivière : **L' Indre****Parking du petit port n° 17 #1****Commentaires :** Témoignage propriétaire (Mme Traver)**1**

Repère(s) sur le site

GÉNÉRAL**Unité de gestion :** Loire-Allier-Cher-Indre**Code :** CE37_S_45-5a**Date de mise à jour :** 27/01/2017**Auteur :** A. Bontemps - Cerema Normandie-Centre

Vue du site

GÉOLOCALISATION**Coordonnées WGS84 :** X: 0.62576748 / Y: 47.27794210**Coordonnées RGF93 (Lambert 93) :** X: 520545.7 / Y: 6689101.29**Coordonnées RGF93 (ETRS89) :** X: 0.6257675 / Y: 47.2779421**Code Hydro:** K7--0260**Rive de référence:** Gauche**2 Juin 2016**Altitude calculée de l'eau : **50.09 m**Nature de l'inondation : **Débordement de cours d'eau**Nature du repère : **Témoignage oral****Commentaires :** Eau a atteint la limite de la terrasse**GÉNÉRAL****Code :** CE37_R_45-5a_LC85**Date de mise à jour :****Auteur :** A. Bontemps - Cerema Normandie-Centre

05/08/2018

MARQUE**Maximum de l'inondation :** Oui**Visibilité :** Non**État du repère :** Non renseigné**Pérennité :** Non renseigné**Repère calculé :** Non renseigné**PHEC :** Non renseigné**SOURCE DE REPÉRAGE :** CEREMA DT NORMANDIE CENTRE (SITE DE BLOIS), L'INDRE, RECENSEMENT 2016 - 01/12/2016**Type de repérage :** Campagne de terrain post-inondation**Organisme :** CEREMA Normandie - Centre**NIVELLEMENT POST-INONDATION - 07/11/2016****Méthode :** Nivellement direct**Organisme :** CEREMA Normandie - Centre**Référence nivelée :** Marque d'inondation**Système altimétrique :** NGF IGN 1969 (système normal)**Altitude de la référence (en m) :** 50.090 m**Altitude calculée de l'eau (en m) :** 50.09 m

Vue du repère