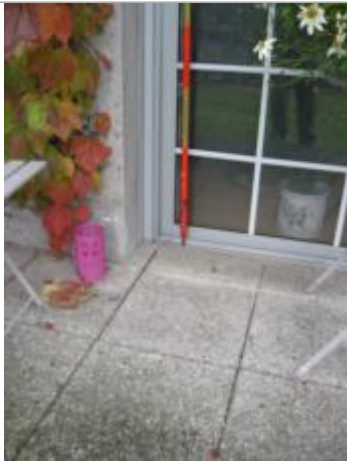

Commune : **ARTANNES-SUR-INDRE**Rivière : **L' Indre****3 avenue des moulins - Moulin d'Artannes****Commentaires :** Témoignage propriétaire**2** Repère(s) sur le site**GÉNÉRAL****Unité de gestion :** Loire-Allier-Cher-Indre**Code :** CE37_S_45-1**Date de mise à jour :** 27/01/2017**Auteur :** A. Bontemps - Cerema Normandie-Centre

Vue du site

GÉOLOCALISATION**Coordonnées WGS84 :** X: 0.60155007 / Y: 47.26855940**Coordonnées RGF93 (Lambert 93) :** X: 518684.15 / Y: 6688114.86**Coordonnées RGF93 (ETRS89) :** X: 0.6015501 / Y: 47.2685594**Code Hydro:** K7--0260**Rive de référence:** Gauche**2 Juin 2016**Altitude calculée de l'eau : **48.29 m**Nature de l'inondation : **Débordement de cours d'eau**Nature du repère : **Témoignage oral****Commentaires :** La crue a atteint le seuil de la baie vitrée sans la franchir**GÉNÉRAL****Code :** CE37_R_45-1_LC71**Date de mise à jour :****Auteur :** A. Bontemps - Cerema Normandie-Centre

05/08/2018

MARQUE**Maximum de l'inondation :** Oui**Visibilité :** Non**État du repère :** Non renseigné**Pérennité :** Non renseigné**Repère calculé :** Non renseigné**PHEC :** Non renseigné**SOURCE DE REPÉRAGE : CEREMA DT NORMANDIE CENTRE (SITE DE BLOIS), L'INDRE, RECENSEMENT 2016 - 01/12/2016****Type de repérage :** Campagne de terrain post-inondation**Organisme :** CEREMA Normandie - Centre**NIVELLEMENT POST-INONDATION - 07/11/2016****Méthode :** Nivellement direct**Organisme :** CEREMA Normandie - Centre**Référence nivelée :** Marque d'inondation**Système altimétrique :** NGF IGN 1969 (système normal)**Altitude de la référence (en m) :** 48.290 m**Altitude calculée de l'eau (en m) :** 48.29 m

Vue du repère