

Commune : **AVIGNON**Rivière : **Le Rhône**

2 A Chemin des Tennis

Commentaires : Adresse approximative (BD ADRESSE au plus proche voisin). Hangars municipaux

1

Repère(s) sur le site

GÉNÉRAL

Unité de gestion : Grand Delta

Code : R2003_S_PHE_528

Date de mise à jour : 20/01/2017

Auteur : SPC GD



Vue du site

GÉOLOCALISATION

Coordonnées WGS84 : X: 4.79720500 / Y: 43.95203300

Coordonnées RGF93 (Lambert 93) : X: 844255.82 / Y: 6318645.06

Coordonnées RGF93 (ETRS89) : X: 4.797205 / Y: 43.952033

Code Hydro: V---0000

Rive de référence: Non renseigné



Décembre 2003

Nature de l'inondation : **Débordement de cours d'eau**

Altitude calculée de l'eau : **20.19 m**

Nature du repère : **Laisse d'inondation**

Commentaires : Débordement de cours d'eau et phénomènes de ruissellement

GÉNÉRAL

Code : R2003_R_PHE_528_1

Date de mise à jour :

Auteur : SPC GD

09/09/2019

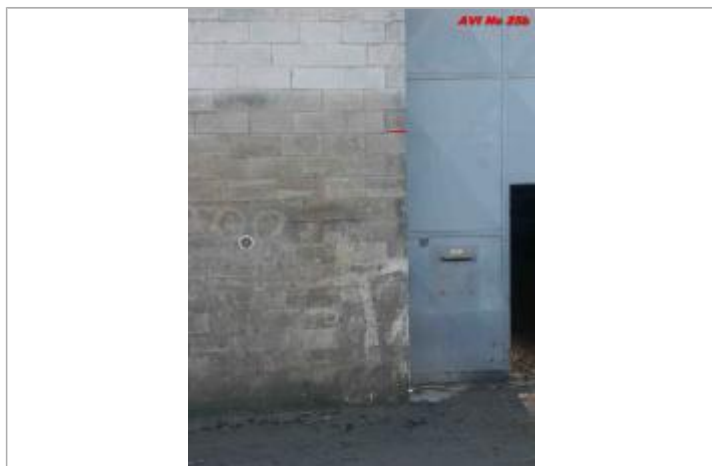

Vue du repère

MARQUE

Maximum de l'inondation : Oui

Visibilité : Non renseigné

État du repère : Non renseigné

Pérennité : Aucune

Repère calculé : Non renseigné

PHEC : Non renseigné

SOURCE DE REPÉRAGE : RECUEIL DES DONNÉES DE PLUS HAUTES EAUX : CRUE DU RHÔNE (AVAL DE MONTÉLIMAR) EN DÉCEMBRE 2003 -

Type de repérage : Campagne de terrain post-inondation

Organisme : GE AZURGEO

NIVELLEMENT D'ORIGINE

Méthode : Non renseigné

Organisme : GE AZURGEO

Référence nivelée : Marque d'inondation

Système altimétrique : NGF IGN 1969 (système normal)

Altitude de la référence (en m) : 20.190 m

Altitude calculée de l'eau (en m) : 20.19 m