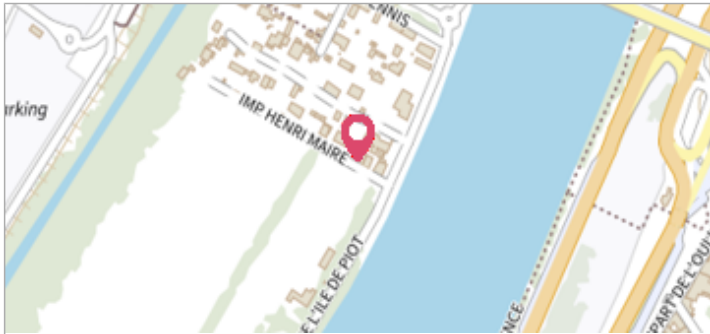

Commune : **AVIGNON**Rivière : **Le Rhône****3 BIS Impasse Henri Maire****Commentaires :** Adresse approximative (BD ADRESSE au plus proche voisin). SCI Mazet de l'île Piot**1**

Repère(s) sur le site

**GÉNÉRAL****Unité de gestion :** Grand Delta**Code :** R2003\_S\_PHE\_522**Date de mise à jour :** 20/01/2017**Auteur :** SPC GD

Vue du site

**GÉOLOCALISATION****Coordonnées WGS84 :** X: 4.79745700 / Y: 43.94984500**Coordonnées RGF93 (Lambert 93) :** X: 844281.58 / Y: 6318402.47**Coordonnées RGF93 (ETRS89) :** X: 4.797457 / Y: 43.949845**Code Hydro:** V---0000**Rive de référence:** Non renseigné**Décembre 2003**Nature de l'inondation : **Débordement de cours d'eau**Altitude calculée de l'eau : **20.18 m**Nature du repère : **Laisse d'inondation****Commentaires :** Débordement de cours d'eau et phénomènes de ruissellement**GÉNÉRAL****Code :** R2003\_R\_PHE\_522\_1**Date de mise à jour :****Auteur :** SPC GD

09/09/2019

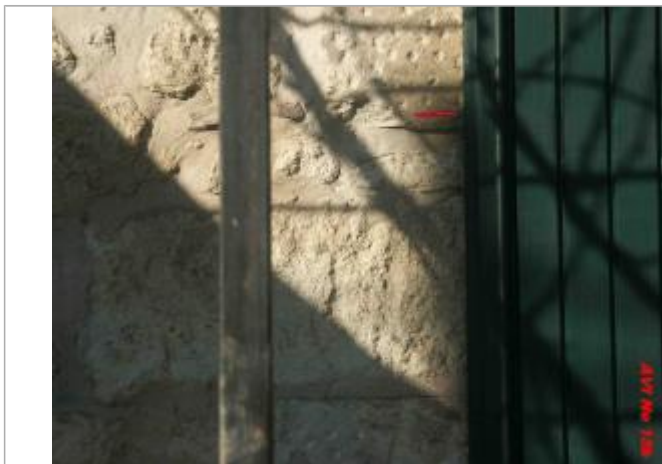
**MARQUE****Maximum de l'inondation :** Oui**Visibilité :** Non renseigné**État du repère :** Non renseigné**Pérennité :** Aucune**Repère calculé :** Non renseigné**PHEC :** Non renseigné**SOURCE DE REPÉRAGE : RECUEIL DES DONNÉES DE PLUS HAUTES EAUX : CRUE DU RHÔNE (AVAL DE MONTÉLIMAR) EN DÉCEMBRE 2003 -****Type de repérage :** Campagne de terrain post-inondation**Organisme :** GE AZURGEO**NIVELLEMENT D'ORIGINE****Méthode :** Non renseigné**Organisme :** GE AZURGEO**Référence nivelée :** Marque d'inondation**Système altimétrique :** NGF IGN 1969 (système normal)**Altitude de la référence (en m) :** 20.180 m**Altitude calculée de l'eau (en m) :** 20.18

Vue du repère