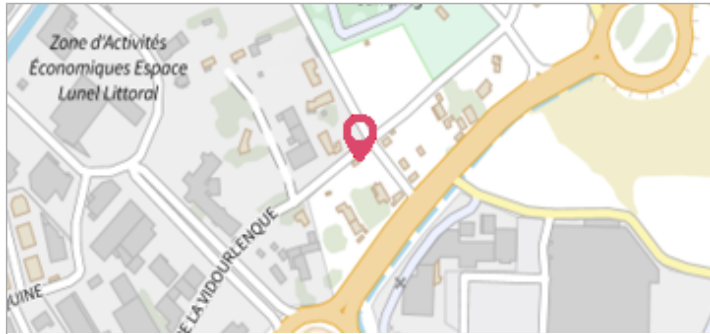

Commune : **LUNEL**Rivière : **Le Vidourle****750 Chemin de la Vidourlenque****Commentaires** : Adresse approximative (BD ADRESSE au plus proche voisin). Laisse sur le montant gauche du portail**1**

Repère(s) sur le site

GÉNÉRAL**Unité de gestion** : Grand Delta**Code** : GARD_S_vid_28**Date de mise à jour** : 17/01/2017**Auteur** : SPC GD

Vue du site

GÉOLOCALISATION**Coordonnées WGS84** : X: 4.15118200 / Y: 43.68495900**Coordonnées RGF93 (Lambert 93)** X: 792839.02 / Y: 6288001.66**Coordonnées RGF93 (ETRS89)** : X: 4.151182 / Y: 43.684959**Code Hydro**: Y34-0400**Rive de référence**: Non renseigné**9 Septembre 2002**Altitude calculée de l'eau : **10.018 m**Nature de l'inondation : **Débordement de cours d'eau**Nature du repère : **Laisse d'inondation****Commentaires** : Débordement de cours d'eau et phénomènes de ruissellement.**GÉNÉRAL****Code** : GARD_R_vid_28_1**Date de mise à jour** :**Auteur** : SPC GD

09/09/2019

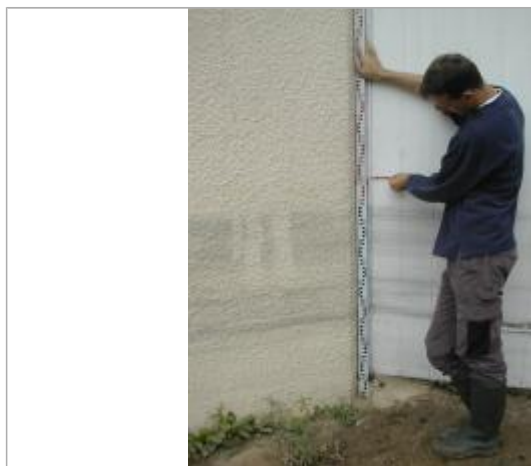

Photo du repère

MARQUE**Maximum de l'inondation** : Oui**Visibilité** : Non renseigné**État du repère** : Non renseigné**Pérennité** : Aucune**Repère calculé** : Non renseigné**PHEC** : Non renseigné**SOURCE DE REPÉRAGE : RECUEIL DES DONNÉES DES PLUS HAUTES EAUX DU 9 SEPTEMBRE 2002 SUR LE DÉPARTEMENT DU GARD -****Type de repérage** : Campagne de terrain post-inondation**Organisme** : STRATEGIS**NIVELLEMENT D'ORIGINE****Méthode** : Non renseigné**Organisme** : SCP RICHER**Référence nivelée** : Autre type de référence**Description référence du repère** : Sol**Système altimétrique** : NGF IGN 1969 (système normal)**Altitude de la référence (en m)** : 8.868 m**Différence entre le niveau d'eau et la référence (en m)** : 1.150 m**Altitude calculée de l'eau (en m)** : 10.018 m