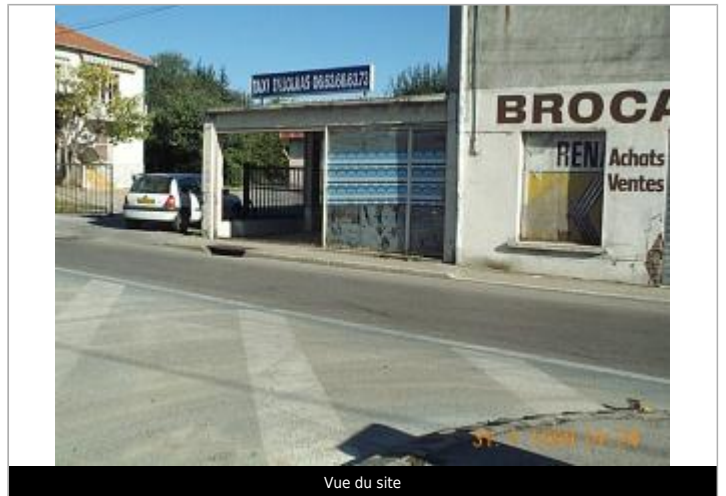

Commune : **ALES**Rivière : **Le Gardon d'Alès****Avenue Docteur Jean Goulbert****Commentaires :** Adresse approximative (BD ADRESSE au plus proche voisin). Taxis Enjolras**1** Repère(s) sur le site**GÉNÉRAL****Unité de gestion :** Grand Delta**Code :** GARD_S_gam_119**Date de mise à jour :** 17/01/2017**Auteur :** SPC GD

Vue du site

GÉOLOCALISATION**Coordonnées WGS84 :** X: 4.08919100 / Y: 44.14015300**Coordonnées RGF93 (Lambert 93) :** X: 787142.3 / Y: 6338506.26**Coordonnées RGF93 (ETRS89) :** X: 4.089191 / Y: 44.140153**Code Hydro :** V7150500**Rive de référence :** Non renseigné**9 Septembre 2002**Altitude calculée de l'eau : **139.06 m**Nature de l'inondation : **Débordement de cours d'eau**Nature du repère : **Laisse d'inondation****Commentaires :** Débordement de cours d'eau et phénomènes de ruissellement.**GÉNÉRAL****Code :** GARD_R_gam_119_1**Date de mise à jour :****Auteur :** SPC GD

21/02/2022

MARQUE**Maximum de l'inondation :** Oui**Visibilité :** Non renseigné**État du repère :** Non renseigné**Pérennité :** Aucune**Repère calculé :** Non renseigné**PHEC :** Non renseigné**SOURCE DE REPÉRAGE : RECUEIL DES DONNÉES DES PLUS HAUTES EAUX DU 9 SEPTEMBRE 2002 SUR LE DÉPARTEMENT DU GARD -****Type de repérage :** Campagne de terrain post-inondation**Organisme :** STRATEGIS**NIVELLEMENT D'ORIGINE****Méthode :** Non renseigné**Organisme :** SCP RICHER**Référence nivelée :** Autre type de référence**Description référence du repère :** Plinthe pilier intérieur**Système altimétrique :** NGF IGN 1969 (système normal)**Altitude de la référence (en m) :** 138.435 m**Différence entre le niveau d'eau et la référence (en m) :** 0.625 m**Altitude calculée de l'eau (en m) :** 139.06 m

Photo du repère