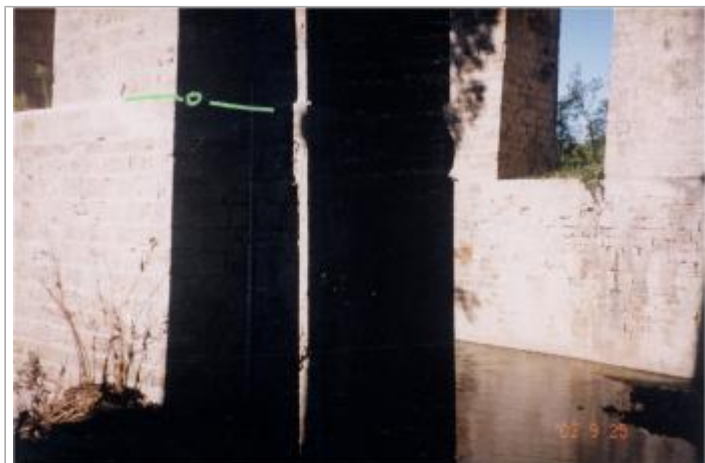
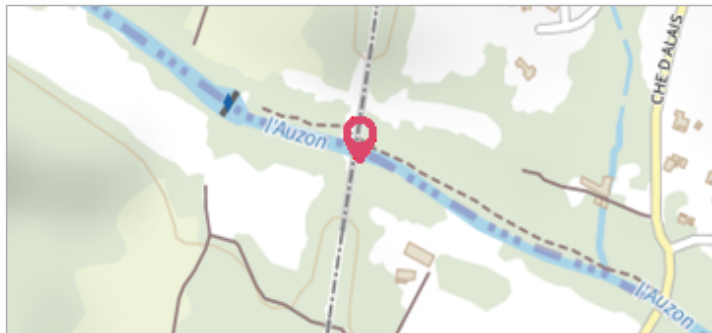

Commune : **ROUSSON**Rivière : **L' Auzon****5912 Bois d'Ayrolles****Commentaires** : Adresse approximative (BD ADRESSE au plus proche voisin). Pont SNCF à côté du camping des Templiers pile en rive droite**1** Repère(s) sur le site**GÉNÉRAL****Unité de gestion** : Grand Delta**Code** : GARD\_S\_cez\_104**Date de mise à jour** : 17/01/2017**Auteur** : SPC GD

Vue du site

**GÉOLOCALISATION****Coordonnées WGS84** : X: 4.19235500 / Y: 44.20863600**Coordonnées RGF93 (Lambert 93)** X: 795280.6 / Y: 6346233.21**Coordonnées RGF93 (ETRS89)** : X: 4.192355 / Y: 44.208636**Code Hydro**: V5440500**Rive de référence**: Non renseigné**9 septembre 2002**Altitude calculée de l'eau : **148.963 m**Nature de l'inondation : **Débordement de cours d'eau**Nature du repère : **Laisse d'inondation****Commentaires** : Débordement de cours d'eau et phénomènes de ruissellement.**GÉNÉRAL****Code** : GARD\_R\_cez\_104\_1**Date de mise à jour** :**Auteur** : SPC GD

24/04/2018

**MARQUE****Maximum de l'inondation** : Oui**Visibilité** : Non renseigné**État du repère** : Non renseigné**Pérennité** : Aucune**Repère calculé** : Non renseigné**PHEC** : Non renseigné**SOURCE DE REPÉRAGE : RECUEIL DES DONNÉES DES PLUS HAUTES EAUX DU 9 SEPTEMBRE 2002 SUR LE DÉPARTEMENT DU GARD -****Type de repérage** : Campagne de terrain post-inondation**Organisme(s)** : STRATEGIS**NIVELLEMENT D'ORIGINE****Méthode** : Non renseigné**Organisme** : SCP RICHER**Référence nivelée** : Autre type de référence**Description référence du repère** : Génératrice supérieure socle arche**Système altimétrique** : NGF IGN 1969 (système normal)**Altitude de la référence (en m)** : 149.763 m**Différence entre le niveau d'eau et la référence (en m)** : -0.800 m**Altitude calculée de l'eau (en m)** : 148.963 m