

Commune : **ALES** | Rivière : **Le Gardon d'Alès**

## Avenue Docteur Jean Goulbert

**Commentaires** : Adresse approximative (BD ADRESSE au plus proche voisin). Taxis Enjolras

**1** Repère(s) sur le site

**GÉNÉRAL**

**Unité de gestion** : Grand Delta  
**Code** : GARD\_S\_gam\_119      **Date de mise à jour** : 17/01/2017  
**Auteur** : SPC GD

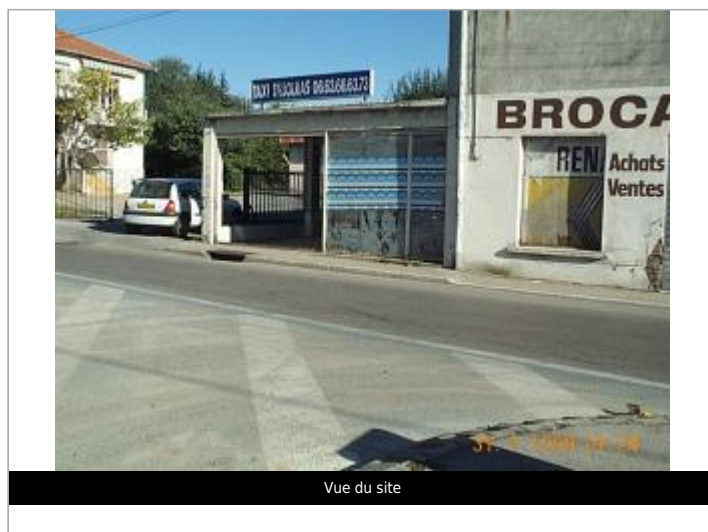
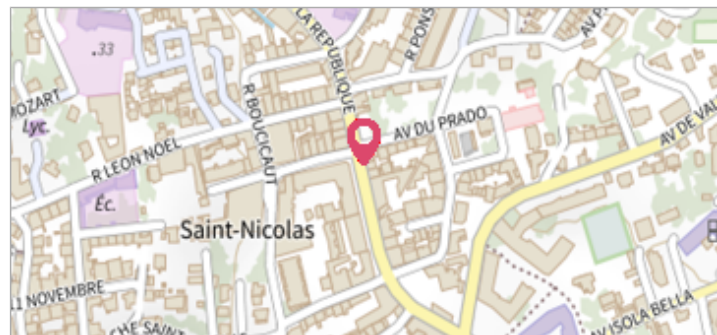

**GÉOLOCALISATION**

**Coordonnées WGS84** : X: 4.08919100 / Y: 44.14015300  
**Coordonnées RGF93 (Lambert 93)** X: 787142.3 / Y: 6338506.26  
**Coordonnées RGF93 (ETRS89)** : X: 4.089191 / Y: 44.140153  
**Code Hydro**: V7150500      **Rive de référence**: Non renseigné

**9 septembre 2002**      Altitude calculée de l'eau : **139.06 m**

Nature de l'inondation : **Débordement de cours d'eau**      Nature du repère : **Laisse d'inondation**

**Commentaires** : Débordement de cours d'eau et phénomènes de ruissellement.

**GÉNÉRAL**

**Code** : GARD\_R\_gam\_119\_1      **Date de mise à jour** : 21/02/2022  
**Auteur** : SPC GD



**MARQUE**

**Maximum de l'inondation** : Oui  
**Visibilité** : Non renseigné      **État du repère** : Non renseigné  
**Pérennité** : Aucune      **Repère calculé** : Non renseigné  
**PHEC** : Non renseigné

**SOURCE DE REPÉRAGE : RECUEIL DES DONNÉES DES PLUS HAUTES EAUX DU 9 SEPTEMBRE 2002 SUR LE DÉPARTEMENT DU GARD -**

**Type de repérage** : Campagne de terrain post-inondation  
**Organisme(s)** : STRATEGIS

**NIVELLEMENT D'ORIGINE**

**Méthode** : Non renseigné  
**Organisme** : SCP RICHER  
**Référence nivelée** : Autre type de référence  
**Description référence du repère** : Plinthe pilier intérieur  
**Système altimétrique** : NGF IGN 1969 (système normal)  
**Altitude de la référence (en m)** : 138.435 m  
**Différence entre le niveau d'eau et la référence (en m)** : 0.625 m  
**Altitude calculée de l'eau (en m)** : 139.06