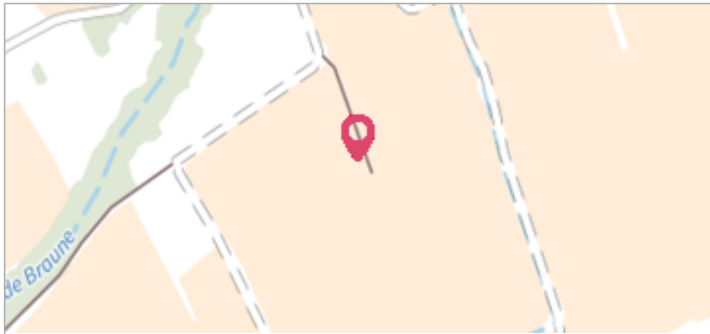

Commune : **LA ROUVIERE**Rivière : **Le ruisseau de Braune****Proche chemin du Bousquet****Commentaires :** Adresse approximative (BD ADRESSE au plus proche voisin). Garage d'un hangar de vigne, mesure sur le mur du fond**1**

Repère(s) sur le site

GÉNÉRAL**Unité de gestion :** Grand Delta**Code :** GARD_S_gav_363**Date de mise à jour :** 17/01/2017**Auteur :** SPC GD

Vue du site

GÉOLOCALISATION**Coordonnées WGS84 :** X: 4.23226600 / Y: 43.92382700**Coordonnées RGF93 (Lambert 93) :** X: 798963.43 / Y: 6314641.41**Coordonnées RGF93 (ETRS89) :** X: 4.232266 / Y: 43.923827**Code Hydro:** V7170540**Rive de référence:** Non renseigné**9 Septembre 2002**Altitude calculée de l'eau : **73.97 m**Nature de l'inondation : **Débordement de cours d'eau**Nature du repère : **Laisse d'inondation****Commentaires :** Débordement de cours d'eau et phénomènes de ruissellement.**GÉNÉRAL****Code :** GARD_R_gav_363_1**Date de mise à jour :****Auteur :** SPC GD

09/09/2019

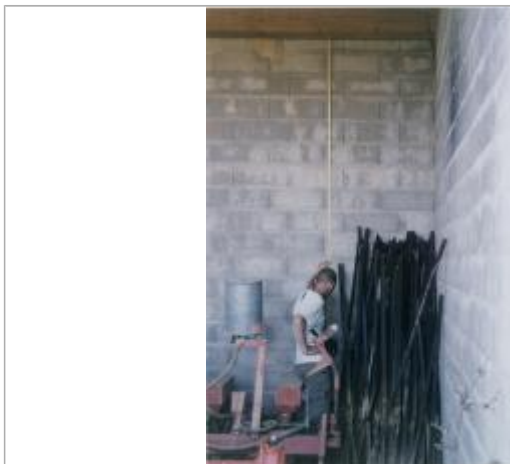

Photo du repère

MARQUE**Maximum de l'inondation :** Oui**Visibilité :** Non renseigné**État du repère :** Non renseigné**Pérennité :** Aucune**Repère calculé :** Non renseigné**PHEC :** Non renseigné**SOURCE DE REPÉRAGE : RECUEIL DES DONNÉES DES PLUS HAUTES EAUX DU 9 SEPTEMBRE 2002 SUR LE DÉPARTEMENT DU GARD -****Type de repérage :** Campagne de terrain post-inondation**Organisme :** STRATEGIS**NIVELLEMENT D'ORIGINE****Méthode :** Non renseigné**Organisme :** SCP RICHER**Référence nivelée :** Autre type de référence**Description référence du repère :** Arrête inférieure de la poutre**Système altimétrique :** NGF IGN 1969 (système normal)**Altitude de la référence (en m) :** 77.220 m**Différence entre le niveau d'eau et la référence (en m) :** -3.250 m**Altitude calculée de l'eau (en m) :** 73.97