

Commune : **SAINT-MAXIMIN**Rivière : **L' Alzon****35 Chemin de Massillargues****Commentaires :** Adresse approximative (BD ADRESSE au plus proche voisin). Station de pompage**1**

Repère(s) sur le site

**GÉNÉRAL****Unité de gestion :** Grand Delta**Code :** GARD\_S\_gav\_300**Date de mise à jour :** 17/01/2017**Auteur :** SPC GD

Vue du site

**GÉOLOCALISATION****Coordonnées WGS84 :** X: 4.44237800 / Y: 43.98268300**Coordonnées RGF93 (Lambert 93) :** X: 815716.36 / Y: 6321465.9**Coordonnées RGF93 (ETRS89) :** X: 4.442378 / Y: 43.982683**Code Hydro:** V7180500**Rive de référence:** Non renseigné**9 Septembre 2002**Altitude calculée de l'eau : **49.914 m**Nature de l'inondation : **Débordement de cours d'eau**Nature du repère : **Laisse d'inondation****Commentaires :** Débordement de cours d'eau et phénomènes de ruissellement.**GÉNÉRAL****Code :** GARD\_R\_gav\_300\_1**Date de mise à jour :****Auteur :** SPC GD

27/01/2021

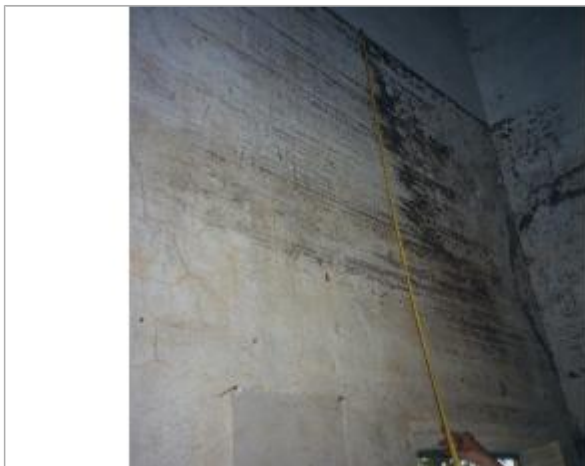

Photo du repère

**MARQUE****Maximum de l'inondation :** Oui**Visibilité :** Non renseigné**État du repère :** Non renseigné**Pérennité :** Aucune**Repère calculé :** Non renseigné**PHEC :** Non renseigné**SOURCE DE REPÉRAGE : RECUEIL DES DONNÉES DES PLUS HAUTES EAUX DU 9 SEPTEMBRE 2002 SUR LE DÉPARTEMENT DU GARD -****Type de repérage :** Campagne de terrain post-inondation**Organisme :** STRATEGIS**NIVELLEMENT D'ORIGINE****Méthode :** Non renseigné**Organisme :** SCP RICHER**Référence nivelée :** Autre type de référence**Description référence du repère :** Haut de la porte**Système altimétrique :** NGF IGN 1969 (système normal)**Altitude de la référence (en m) :** 48.314 m**Différence entre le niveau d'eau et la référence (en m) :** 1.600 m**Altitude calculée de l'eau (en m) :** 49.914