

Commune : **AIMARGUES**Rivière : **Le Vidourle****21 BIS Boulevard Jules Ferry****Commentaires** : Adresse approximative (BD ADRESSE au plus proche voisin). Sur le montant gauche du portail**1** Repère(s) sur le site**GÉNÉRAL****Unité de gestion** : Grand Delta**Code** : GARD_S_vid_6**Date de mise à jour** : 17/01/2017**Auteur** : SPC GD

Vue du site

GÉOLOCALISATION**Coordonnées WGS84** : X: 4.20861400 / Y: 43.68678700**Coordonnées RGF93 (Lambert 93)** X: 797467.26 / Y: 6288273.99**Coordonnées RGF93 (ETRS89)** : X: 4.208614 / Y: 43.686787**Code Hydro**: Y34-0400**Rive de référence**: Non renseigné**9 septembre 2002**Altitude calculée de l'eau : **6.839 m**Nature de l'inondation : **Débordement de cours d'eau**Nature du repère : **Laisse d'inondation****Commentaires** : Débordement de cours d'eau et phénomènes de ruissellement.**GÉNÉRAL****Code** : GARD_R_vid_6_1**Date de mise à jour** :**Auteur** : SPC GD

10/05/2020

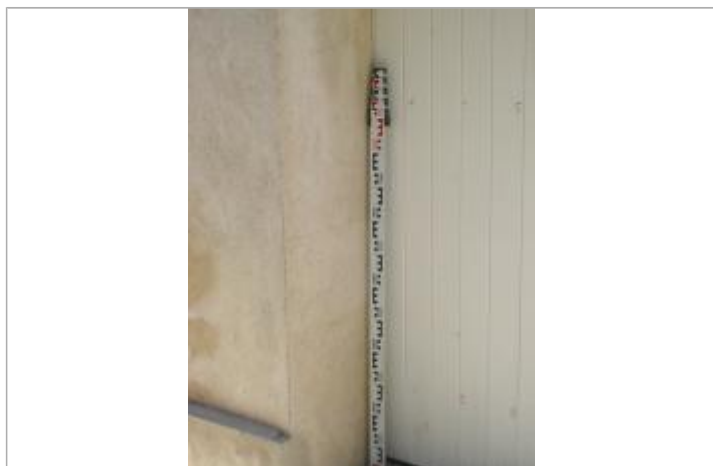

Photo du repère

MARQUE**Maximum de l'inondation** : Oui**Visibilité** : Non renseigné**État du repère** : Non renseigné**Pérennité** : Aucune**Repère calculé** : Non renseigné**PHEC** : Non renseigné**SOURCE DE REPÉRAGE : RECUEIL DES DONNÉES DES PLUS HAUTES EAUX DU 9 SEPTEMBRE 2002 SUR LE DÉPARTEMENT DU GARD -****Type de repérage** : Campagne de terrain post-inondation**Organisme(s)** : STRATEGIS**NIVELLEMENT D'ORIGINE****Méthode** : Non renseigné**Organisme** : SCP RICHER**Référence nivelée** : Autre type de référence**Description référence du repère** : Sol**Système altimétrique** : NGF IGN 1969 (système normal)**Altitude de la référence (en m)** : 6.039 m**Différence entre le niveau d'eau et la référence (en m)** : 0.800 m**Altitude calculée de l'eau (en m)** : 6.839