



Commune : **LE CANNET**

HAMEAU DE CARIMAI - local boîtes aux lettres

Commentaires : Cours d'eau : LA GRANDE FRAYERE

1

Repère(s) sur le site

GÉNÉRAL

Unité de gestion : Méditerranée Est

Code : CER_PHE06_S_1017

Date de mise à jour : 09/01/2017

Auteur : ATM

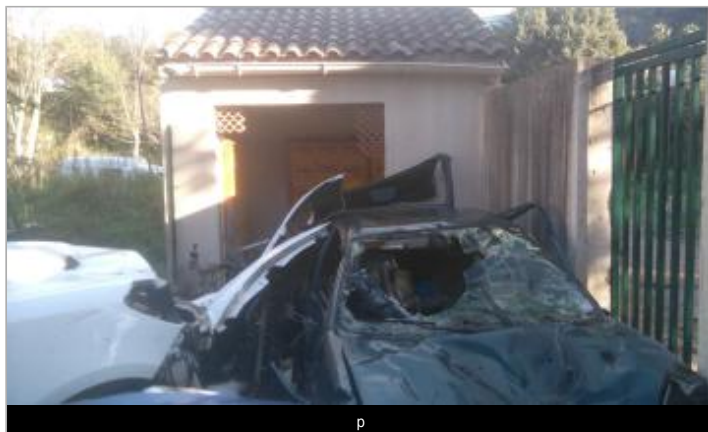

p

GÉOLOCALISATION

Coordonnées WGS84 : X: 6.97243830 / Y: 43.56267480

Coordonnées RGF93 (Lambert 93) : X: 1020923.64 / Y: 6281808.63

Coordonnées RGF93 (ETRS89) : X: 6.9724383 / Y: 43.5626748



3 Octobre 2015

Altitude calculée de l'eau : **19.54 m**

Nature de l'inondation : **Débordement de cours d'eau**

Nature du repère : **Laisse d'inondation**

GÉNÉRAL

Code : CER_PHE06_R_1017_01

Date de mise à jour :

Auteur : ATM

04/12/2019



Photo PHE -Auteur : ATM

MARQUE

Maximum de l'inondation : Non renseigné

Visibilité : Non renseigné

État du repère : Non renseigné

Pérennité : Non renseigné

Repère calculé : Non renseigné

PHEC : Non renseigné

SOURCE DE REPÉRAGE : VISITE TERRAIN SCP - 19/05/2016

Type de repérage : Campagne de terrain post-inondation

RELEVÉ PHE - 05/01/2017

Méthode : Non renseigné

Référence nivelée : Autre type de référence

Description référence du repère : sol

Système altimétrique : NGF IGN 1969 (système normal)

Altitude de la référence (en m) : 17.340 m

Différence entre le niveau d'eau et la référence (en m) : 2.200 m

Altitude calculée de l'eau (en m) : 19.54 m