



Commune : **LE CANNET**

## HAMEAU DE CARIMAI - local boîtes aux lettres

**Commentaires :** Cours d'eau : LA GRANDE FRAYERE

**1**

Repère(s) sur le site

### GÉNÉRAL

**Unité de gestion :** Méditerranée Est

**Code :** CER\_PHE06\_S\_1017

**Date de mise à jour :** 09/01/2017

**Auteur :** ATM

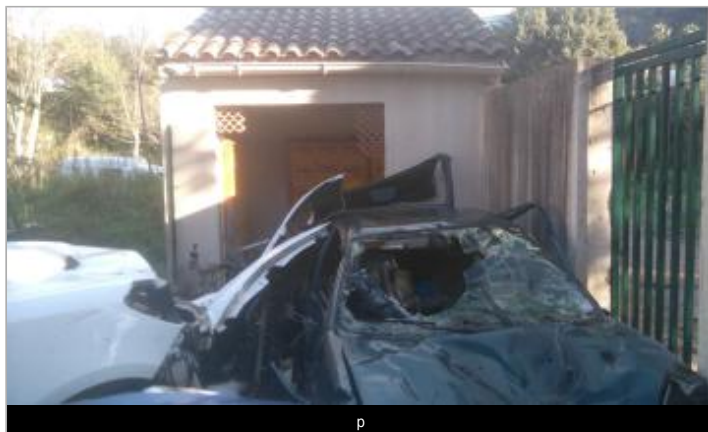

### GÉOLOCALISATION

**Coordonnées WGS84 :** X: 6.97243830 / Y: 43.56267480

**Coordonnées RGF93 (Lambert 93) :** X: 1020923.64 / Y: 6281808.63

**Coordonnées RGF93 (ETRS89) :** X: 6.9724383 / Y: 43.5626748



**3 Octobre 2015**

Altitude calculée de l'eau : **19.54 m**

Nature de l'inondation : **Débordement de cours d'eau**

Nature du repère : **Laisse d'inondation**

### GÉNÉRAL

**Code :** CER\_PHE06\_R\_1017\_01

**Date de mise à jour :**

**Auteur :** ATM

04/12/2019

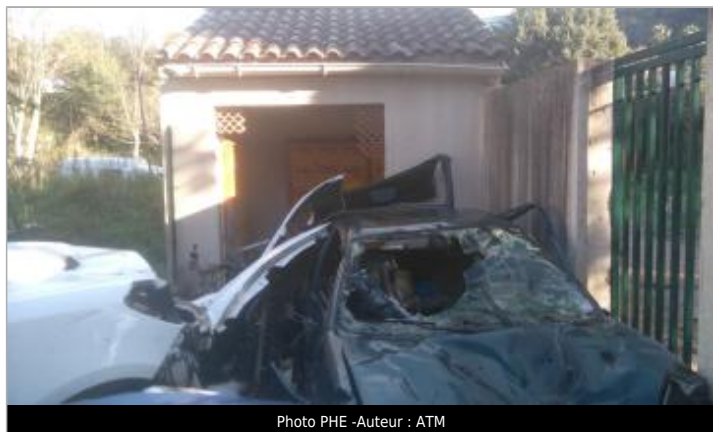

Photo PHE -Auteur : ATM

### MARQUE

**Maximum de l'inondation :** Non renseigné

**Visibilité :** Non renseigné

**État du repère :** Non renseigné

**Pérennité :** Non renseigné

**Repère calculé :** Non renseigné

**PHEC :** Non renseigné

### SOURCE DE REPÉRAGE : VISITE TERRAIN SCP - 19/05/2016

**Type de repérage :** Campagne de terrain post-inondation

### RELEVÉ PHE - 05/01/2017

**Méthode :** Non renseigné

**Référence nivelée :** Autre type de référence

**Description référence du repère :** sol

**Système altimétrique :** NGF IGN 1969 (système normal)

**Altitude de la référence (en m) :** 17.340 m

**Différence entre le niveau d'eau et la référence (en m) :** 2.200 m

**Altitude calculée de l'eau (en m) :** 19.54