

Commune : **LE CANNET****RUE D'ORMESSON - Angle habitation****Commentaires :** Cours d'eau : VALLON DE LA FOUX**1**

Repère(s) sur le site

**GÉNÉRAL****Unité de gestion :** Méditerranée Est**Code :** CER\_PHE06\_S\_1008**Date de mise à jour :** 09/01/2017**Auteur :** ATM

Photo PHE - Auteur : ATM

**GÉOLOCALISATION****Coordonnées WGS84 :** X: 7.01973272 / Y: 43.56706440**Coordonnées RGF93 (Lambert 93)** X: 1024716.34 / Y: 6282489.23**Coordonnées RGF93 (ETRS89)** : X: 7.0197327 / Y: 43.5670644**3 Octobre 2015**Nature de l'inondation : **Débordement de cours d'eau**Altitude calculée de l'eau : **29.91 m**Nature du repère : **Laisse d'inondation****Commentaires :** Vitesses d'écoulements importantes**GÉNÉRAL****Code :** CER\_PHE06\_R\_1007\_01**Date de mise à jour :****Auteur :** ATM

29/09/2021

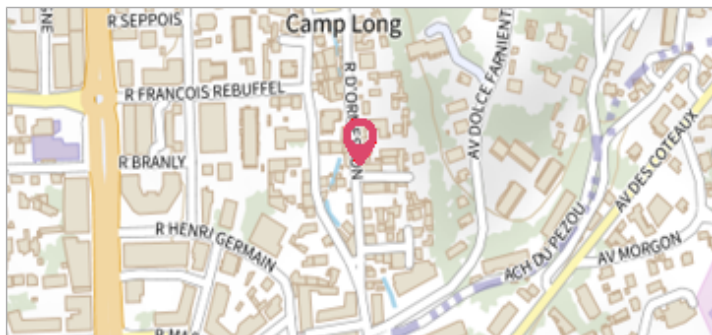
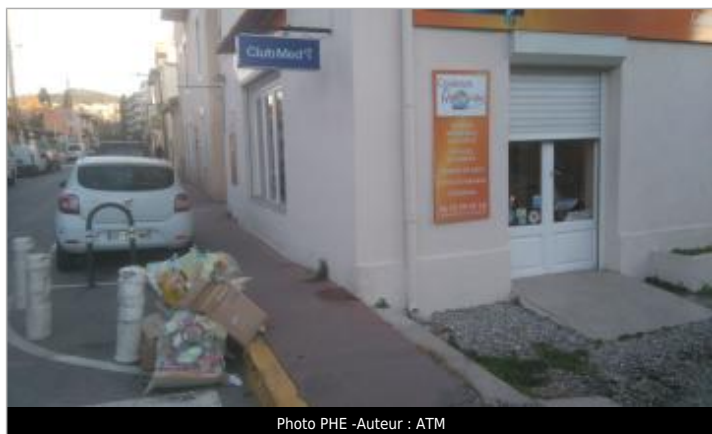

Photo PHE -Auteur : ATM

**MARQUE****Maximum de l'inondation :** Non renseigné**Visibilité :** Non renseigné**État du repère :** Non renseigné**Pérennité :** Non renseigné**Repère calculé :** Non renseigné**PHEC :** Non renseigné**SOURCE DE REPÉRAGE : VISITE TERRAIN SCP - 19/05/2016****Type de repérage :** Campagne de terrain post-inondation**RELEVÉ PHE - 05/01/2017****Méthode :** Non renseigné**Référence nivelée :** Autre type de référence**Description référence du repère :** sol**Système altimétrique :** NGF IGN 1969 (système normal)**Altitude de la référence (en m) :** 29.510 m**Différence entre le niveau d'eau et la référence (en m) :** 0.400 m**Altitude calculée de l'eau (en m) :** 29.91