



Commune : **MARIGNIER**

Rivière : **Le Giffre**

Sous le pont neuf

2 Repère(s) sur le site

GÉNÉRAL

Unité de gestion : Alpes du Nord

Code : SM3A_S_026

Date de mise à jour : 14/12/2016

Auteur : SM3A



Le Giffre, pont neuf

GÉOLOCALISATION

Coordonnées WGS84 : X: 6.50233850 / Y: 46.08924400

Coordonnées RGF93 (Lambert 93) : X: 970528 / Y: 6560384.99

Coordonnées RGF93 (ETRS89) : X: 6.5023385 / Y: 46.089244

Code Hydro: V01-0400

Rive de référence:



1^{er} Mai 2015

Nature de l'inondation : **Débordement de cours d'eau**

Nature du repère : **Repère normalisé (décret n°2005-233)**

GÉNÉRAL

Code : SM3A_R_079

Date de mise à jour :

Auteur : SM3A

29/06/2020

MARQUE

Texte : 1/05/2015 - le Giffre - PHEC

Maximum de l'inondation : Oui

Visibilité : Oui

État du repère : Bon

Pérennité : Longue

Repère calculé : Non

PHEC : Oui

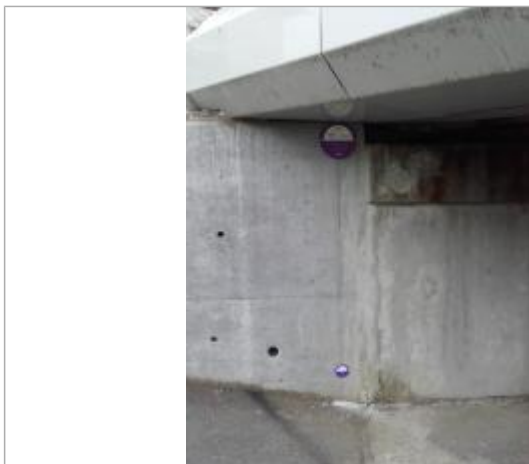

crue du 1 mai 2015