

Commune : **LES GONDS**Rivière : **La Charente****13 place de la Liberté****Commentaires** : Référence cadastrale : AR56, Support : Mur de maison**3** Repère(s) sur le site**GÉNÉRAL****Unité de gestion** : Vienne-Charente-Atlantique**Code** : EPC\_S\_17179AR0056**Date de mise à jour** : 16/12/2016**Auteur** : EPTB Charente

Vue de situation

**GÉOLOCALISATION****Coordonnées WGS84** : X: -0.61814160 / Y: 45.71605500**Coordonnées RGF93 (Lambert 93)** X: 418634.99 / Y: 6519388.96**Coordonnées RGF93 (ETRS89)** : X: -0.6181416 / Y: 45.716055**Code Hydro**: R--0000**Rive de référence**: Non renseigné**Décembre 1982**Nature de l'inondation : **Débordement de cours d'eau**Altitude calculée de l'eau : **7.69 m**Nature du repère : **Marque gravée****GÉNÉRAL****Code** : EPC\_R\_17179AR0056\_1**Date de mise à jour** :**Auteur** : EPTB Charente

27/02/2020

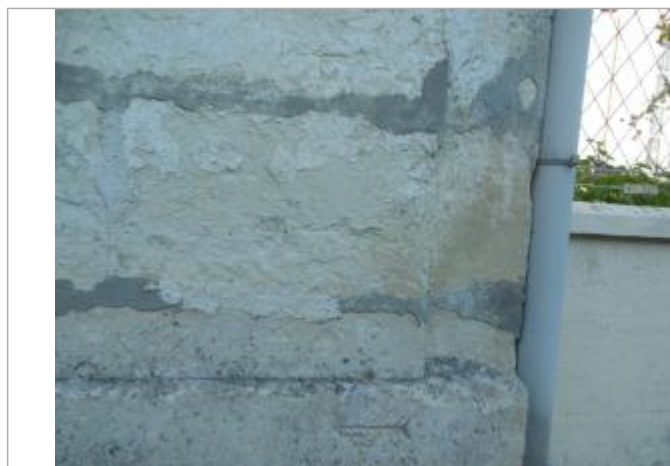

Vue détaillée

**MARQUE****Maximum de l'inondation** : Oui**Visibilité** : Oui**État du repère** : Moyen**Pérennité** : Non renseigné**Repère calculé** : Non**PHEC** : Non renseigné**SOURCE DE REPÉRAGE : PLAN DE PRÉVENTION DES RISQUES INONDATION (PPRI) DE LA CHARENTE AMONT EN CHARENTE-MARITIME - 2009 -****Type de repérage** : Source bibliographique**Organisme(s)** : DDTM 17**NIVELLEMENT ORIGINEL - 01/01/2004****Méthode** : Inconnue**Commentaires sur le nivellement** : Hauteur sur le sol 87 cm environ**Référence nivelée** : Marque d'inondation**Système altimétrique** : NGF IGN 1969 (système normal)**Altitude de la référence (en m)** : 7.690 m**Altitude calculée de l'eau (en m)** : 7.69 m