

Commune : **ROMORANTIN-LANTHENAY** | Rivière : **La Sauldre**

Salon de coiffure GR, rue des 3 Rois

Commentaires : Marches d'accès au salon de coiffure

1 Repère(s) sur le site

GÉNÉRAL

Unité de gestion : Loire-Allier-Cher-Indre
Code : LCI1606ROM_S_54 **Date de mise à jour :** 12/10/2017
Auteur : SPC LCI

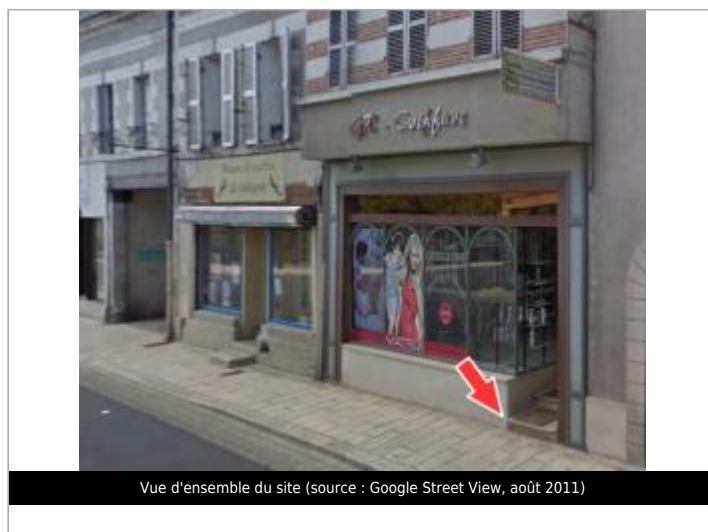

GÉOLOCALISATION

Coordonnées WGS84 : X: 1.74318250 / Y: 47.35622300
Coordonnées RGF93 (Lambert 93) X: 605132.64 / Y: 6695853.81
Coordonnées RGF93 (ETRS89) : X: 1.7431825 / Y: 47.356223
Code Hydro: K6--0250 **Rive de référence:** Droite

1er juin 2016 Altitude calculée de l'eau : **87.34 m**

Nature de l'inondation : **Débordement de cours d'eau** Nature du repère : **Laisse d'inondation**

Commentaires : Laisse de crue située au sommet de la 1ère marche du salon de coiffure GR.

GÉNÉRAL

Code : LCI1606ROM_R_54_01 **Date de mise à jour :** 24/04/2018
Auteur : SPC LCI



MARQUE

Maximum de l'inondation : Oui
Visibilité : Oui **État du repère :** Disparu
Pérennité : Aucune **Repère calculé :** Non renseigné
PHEC : Non renseigné

SOURCE DE REPÉRAGE : RECENSEMENT DES LAISSES DE CRUES DE MAI-JUIN 2016 SUR LE BASSIN DU CHER. -

Type de repérage : Non renseigné
Organisme(s) : SPC Loire - Cher - Indre

NIVELLEMENT D'ORIGINE SPC LCI - 02/08/2016

Méthode : Cheminement topographique
Organisme : SPC Loire - Cher - Indre
Référence nivelée : Autre type de référence
Description référence du repère : 1ere marche du salon de coiffure
Système altimétrique : NGF IGN 1969 (système normal)
Altitude de la référence (en m) : 87.340 m
Différence entre le niveau d'eau et la référence (en m) : 0.000 m
Altitude calculée de l'eau (en m) : 87.34 m