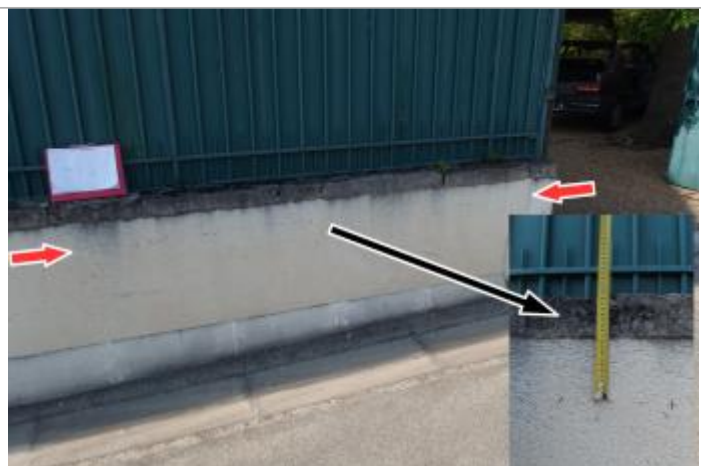

Commune : **ROMORANTIN-LANTHENAY**Rivière : **La Sauldre****Quai Jacquemart****Commentaires** : Avant-dernière maison avec un portail métallique vert**1** Repère(s) sur le site**GÉNÉRAL****Unité de gestion** : Loire-Allier-Cher-Indre**Code** : LCI1606ROM_S_46**Date de mise à jour** : 08/12/2016**Auteur** : SPC LCI

Vue du site

GÉOLOCALISATION**Coordonnées WGS84** : X: 1.74373965 / Y: 47.35780080**Coordonnées RGF93 (Lambert 93)** X: 605177.48 / Y: 6696028.39**Coordonnées RGF93 (ETRS89)** : X: 1.7437397 / Y: 47.3578008**Code Hydro**: K6--0250**Rive de référence**: Droite**1^{er} Juin 2016**Altitude calculée de l'eau : **87.29 m**Nature de l'inondation : **Débordement de cours d'eau**Nature du repère : **Laisse d'inondation****Commentaires** : Laisse de crue située à - 20 cm du sommet du muret.**GÉNÉRAL****Code** : LCI1606ROM_R_46_01**Date de mise à jour** :**Auteur** : SPC LCI

10/11/2017

MARQUE**Maximum de l'inondation** : Oui**Visibilité** : Oui**État du repère** : Bon**Pérennité** : Aucune**Repère calculé** : Non renseigné**PHEC** : Non renseigné**SOURCE DE REPÉRAGE : RECENSEMENT DES LAISSES DE CRUES DE MAI-JUIN 2016 SUR LE BASSIN DU CHER. -****Type de repérage** : Non renseigné**Organisme** : SPC Loire - Cher - Indre**NIVELLEMENT D'ORIGINE SPC LCI - 02/08/2016****Méthode** : Cheminement topographique**Organisme** : SPC Loire - Cher - Indre**Référence nivelée** : Autre type de référence**Description référence du repère** : Haut du muret**Système altimétrique** : NGF IGN 1969 (système normal)**Altitude de la référence (en m)** : 87.490 m**Différence entre le niveau d'eau et la référence (en m)** : -0.200 m**Altitude calculée de l'eau (en m)** : 87.29 m

Vue du repère