

Commune : **ROMORANTIN-LANTHENAY** | Rivière : **La Sauldre**

**CAF, avenue St-Exupéry - Bâtiment**

**Commentaires** : Sur le côté gauche au fond du bâtiment de la CAF, près d'une gouttière face au parking.

**1** Repère(s) sur le site

**GÉNÉRAL**

**Unité de gestion** : Loire-Allier-Cher-Indre  
**Code** : LCI1606ROM\_S\_09      **Date de mise à jour** : 12/10/2017  
**Auteur** : SPC LCI

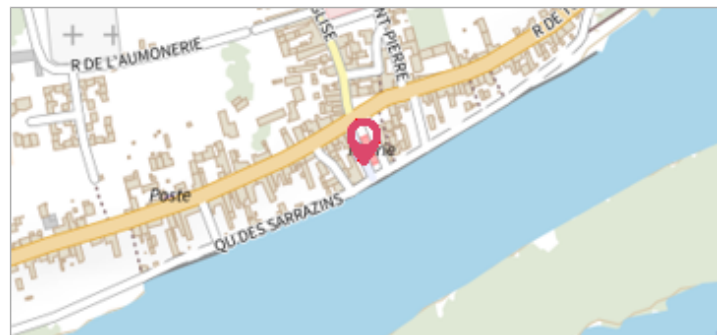

**GÉOLOCALISATION**

**Coordonnées WGS84** : X: 1.75178050 / Y: 47.35539200  
**Coordonnées RGF93 (Lambert 93)** X: 605780.12 / Y: 6695751.21  
**Coordonnées RGF93 (ETRS89)** : X: 1.7517805 / Y: 47.355392  
**Code Hydro**: K6--0250      **Rive de référence**: Droite

**1er juin 2016**      Altitude calculée de l'eau : **87.62 m**

Nature de l'inondation : **Débordement de cours d'eau**      Nature du repère : **Laisse d'inondation**

**Commentaires** : Laisse de crue située à + 94,5 cm du sol à la limite de l'enduit et à - 8 cm en dessous de cet enduit, soit à 86,5 cm du terrain naturel.

**GÉNÉRAL**

**Code** : LCI1606ROM\_R\_09\_01      **Date de mise à jour** : 19/02/2018  
**Auteur** : SPC LCI

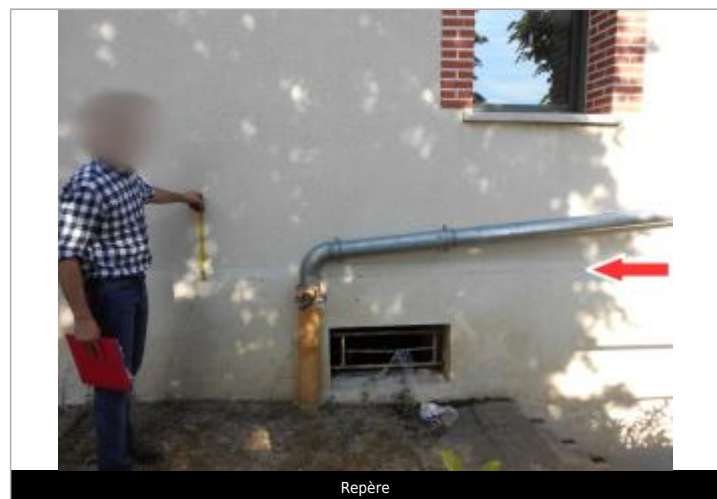

**MARQUE**

**Maximum de l'inondation** : Oui  
**Visibilité** : Oui      **État du repère** : Bon  
**Pérennité** : Aucune      **Repère calculé** : Non renseigné  
**PHEC** : Non renseigné

**SOURCE DE REPÉRAGE : RECENSEMENT DES LAISSES DE CRUES DE MAI-JUIN 2016 SUR LE BASSIN DU CHER. -**

**Type de repérage** : Non renseigné  
**Organisme(s)** : SPC Loire - Cher - Indre

**NIVELLEMENT D'ORIGINE SPC LCI - 09/08/2016**

**Méthode** : Cheminement topographique  
**Organisme** : SPC Loire - Cher - Indre  
**Référence nivelée** : Autre type de référence  
**Système altimétrique** : NGF IGN 1969 (système normal)  
**Altitude de la référence (en m)** : 86.760 m  
**Différence entre le niveau d'eau et la référence (en m)** : 0.860 m  
**Altitude calculée de l'eau (en m)** : 87.62