

Commune : **ROMORANTIN-LANTHENAY** | Rivière : **La Sauldre**

19 rue de Longueval en rive gauche

Commentaires : Longueval en rive gauche, laisse sur le mur du n°19

1 Repère(s) sur le site

GÉNÉRAL

Unité de gestion : Loire-Allier-Cher-Indre
Code : LCI1606ROM_S_02 **Date de mise à jour :** 08/12/2016
Auteur : SPC LCI

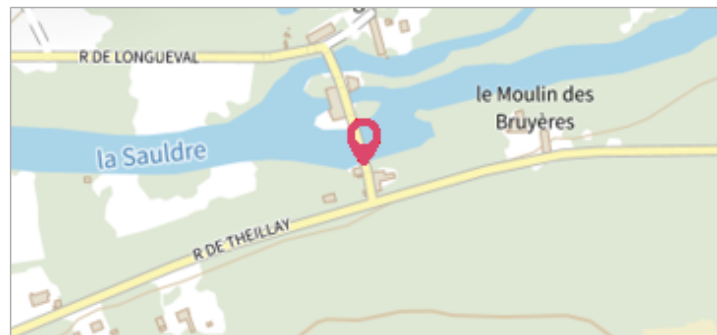

Vue du site et du repère de la crue de 2016

GÉOLOCALISATION

Coordonnées WGS84 : X: 1.77115005 / Y: 47.35442330
Coordonnées RGF93 (Lambert 93) X: 607240.41 / Y: 6695620.69
Coordonnées RGF93 (ETRS89) : X: 1.7711501 / Y: 47.3544233
Code Hydro: K6--0250 **Rive de référence:** Gauche

1er juin 2016 Altitude calculée de l'eau : **88.41 m**

Nature de l'inondation : **Débordement de cours d'eau** Nature du repère : **Laisse d'inondation**

Commentaires : Laisse de crue située à + 98 cm au-dessus du sol, sur le portillon d'accès à côté de la boîte aux lettres et du coffret EDF.

GÉNÉRAL

Code : LCI1606ROM_R_02_01 **Date de mise à jour :** 17/04/2018
Auteur : SPC LCI

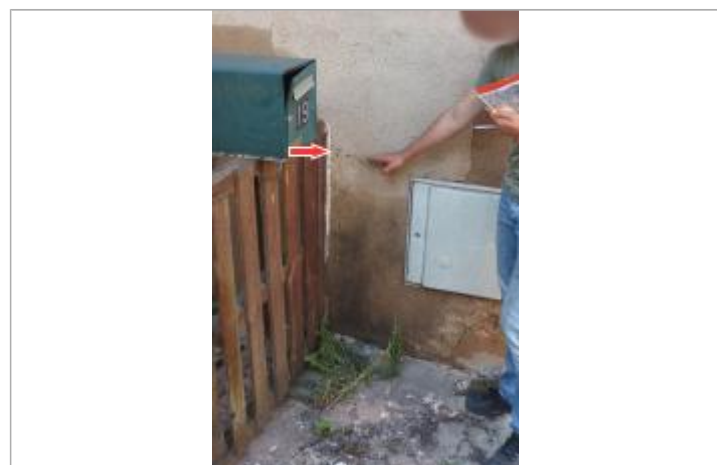

Vue du repère

MARQUE

Maximum de l'inondation : Oui
Visibilité : Oui **État du repère :** Moyen
Pérennité : Aucune **Repère calculé :** Non renseigné
PHEC : Non renseigné

SOURCE DE REPÉRAGE : RECENSEMENT DES LAISSES DE CRUES DE MAI-JUIN 2016 SUR LE BASSIN DU CHER. -

Type de repérage : Non renseigné
Organisme(s) : SPC Loire - Cher - Indre

NIVELLEMENT D'ORIGINE SPC LCI - 02/08/2016

Méthode : Cheminement topographique
Organisme : SPC Loire - Cher - Indre
Référence nivelée : Autre type de référence
Description référence du repère : Terrain naturel
Système altimétrique : NGF IGN 1969 (système normal)
Altitude de la référence (en m) : 87.430 m
Différence entre le niveau d'eau et la référence (en m) : 0.980 m
Altitude calculée de l'eau (en m) : 88.41