



Commune : **MORLAIX**

Rivière : **Le Queffleuth**

Magasin 40 place des Otages.

1 Repère(s) sur le site

GÉNÉRAL

Unité de gestion : Vilaine-Côtière Bretons

Code : DHE_29151-010

Date de mise à jour : 22/11/2017

Auteur : SPC VCB



Magasin 40 place des Otages - Photographie DHE 2015

GÉOLOCALISATION

Coordonnées WGS84 : X: -3.82860280 / Y: 48.57734400

Coordonnées RGF93 (Lambert 93) : X: 196902.47 / Y: 6852559.47

Coordonnées RGF93 (ETRS89) : X: -3.8286028 / Y: 48.577344

Code Hydro: J2614000

Rive de référence: Gauche



24 Décembre 2013

Nature de l'inondation : **Débordement de cours d'eau**

Altitude calculée de l'eau : **6.63 m**

Nature du repère : **Témoignage oral**

GÉNÉRAL

Code : DHE_29151-010-010

Date de mise à jour :

Auteur : SPC VCB

23/09/2019

MARQUE

Texte : L'eau est arrivée jusqu'à sur la 3ème marche de l'escalier.

Maximum de l'inondation : Oui

Visibilité : Non

État du repère : Moyen

Pérennité : Aucune

Repère calculé : Non

PHEC : Non

SOURCE DE REPÉRAGE : CAMPAGNE DE TERRAIN DHE 2016 - 16/10/2015

Type de repérage : Campagne de terrain post-inondation

Organisme : Bureau d'études

REZ-DE-CHAUSSÉE DU MAGASIN - 16/10/2015

Méthode : Nivellement direct

Organisme : Bureau d'études

Référence nivelée : Autre type de référence

Description référence du repère : Rez-de-Chaussée du magasin

Système altimétrique : NGF IGN 1969 (système normal)

Altitude de la référence (en m) : 6.100 m

Différence entre le niveau d'eau et la référence (en m) : 0.530 m

Altitude calculée de l'eau (en m) : 6.63

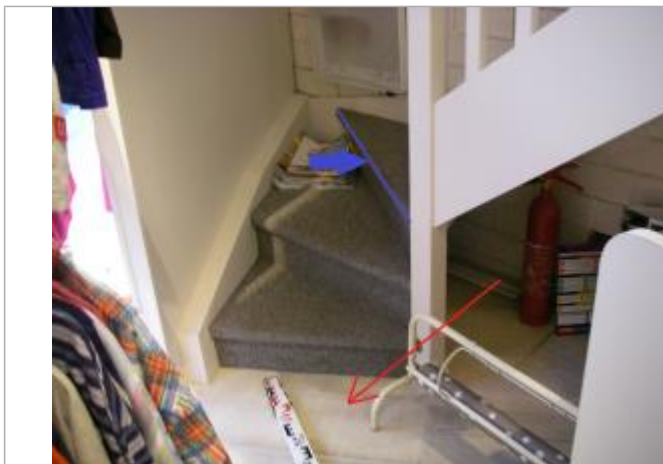

L'eau est arrivée jusqu'à sur la 3ème marche de l'escalier - Photographie DHE 2015