



Commune : **MORLAIX**

Rivière : **Le Queffleuth**

## magasin 20 rue de Brest

Commentaires : 20 rue de Brest, magasin

**2** Repère(s) sur le site

### GÉNÉRAL

Unité de gestion : Vilaine-Côtière Bretons

Code : DHE\_29151-007

Date de mise à jour : 22/11/2017

Auteur : SPC VCB



Magasin 20 rue de Brest - Photographie DHE 2015

### GÉOLOCALISATION

Coordonnées WGS84 : X: -3.82851750 / Y: 48.57620200

Coordonnées RGF93 (Lambert 93) X: 196897.78 / Y: 6852432.44

Coordonnées RGF93 (ETRS89) : X: -3.8285175 / Y: 48.576202

Code Hydro: J2614000

Rive de référence: Gauche



**24 Décembre 2013**

Nature de l'inondation : **Débordement de cours d'eau**

Altitude calculée de l'eau : **8.51 m**

Nature du repère : **Témoignage oral**

Commentaires : A l'intérieur du magasin, laisse de crue sur le rideau de fer mobile.

### GÉNÉRAL

Code : DHE\_29151-007-007a

Date de mise à jour :

Auteur : SPC VCB

04/05/2020

### MARQUE

Maximum de l'inondation : Oui

Visibilité : Non

État du repère : Disparu

Pérennité : Aucune

Repère calculé : Non

PHEC : Non

**SOURCE DE REPÉRAGE : CAMPAGNE DE TERRAIN DHE 2015 - 16/02/2015**

Type de repérage : Campagne de terrain post-inondation

**PLANCHER DU REZ-DE-CHAUSSÉE AU DROIT DU RIDEAU DE LA PORTE D'ENTRÉE - 16/10/2015**

Méthode : Nivellement direct

Organisme : Géomètre (cabinet)

Référence nivelée : Autre type de référence

Description référence du repère : Plancher du rez-de-chaussée au droit du rideau de la porte d'entrée

Système altimétrique : NGF IGN 1969 (système normal)

Altitude de la référence (en m) : 8.110 m

Différence entre le niveau d'eau et la référence (en m) : 0.400 m

Altitude calculée de l'eau (en m) : 8.51 m

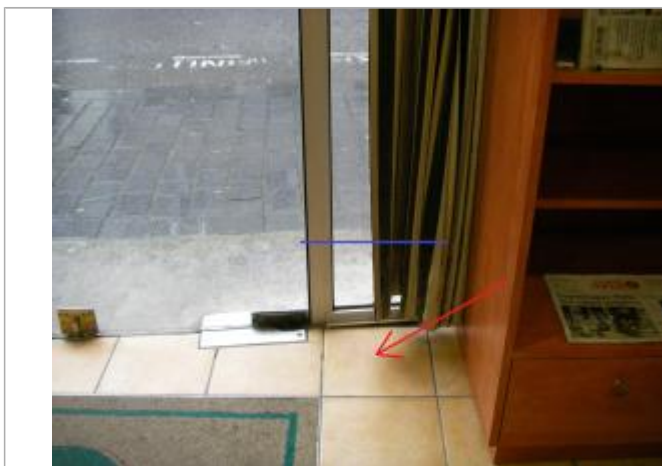

Plancher du rez-de-chaussée au droit du rideau de la porte d'entrée - Photographie DHE 2015