Commune : **EPERNON** | Rivière : **La Drouette**

Entre le 39 bis et le 41 de la rue du Grand Pont

1 Repère(s) sur le site

GÉNÉRAL

Unité de gestion : Seine aval-Côtiers Normands
Code : SACN_DROUETTE16_S_05 **Date de mise à jour :** 19/10/2016
Auteur : SPC.SACN

Vue d'ensemble de la rue du Grand Pont (photo DDT 28)

GÉOLOCALISATION

Coordonnées WGS84 : X: 1.68181414 / Y: 48.60718470
Coordonnées RGF93 (Lambert 93) X: 602821.35 / Y: 6834920.74
Coordonnées RGF93 (ETRS89) : X: 1.6818141 / Y: 48.6071847
Code Hydro: H41-0400 **Rive de référence:** Gauche

1er Juin 2016

Altitude calculée de l'eau : **114.46 m**

Nature de l'inondation : **Débordement de cours d'eau**

Nature du repère : **Laisse d'inondation**

GÉNÉRAL

Code : SACN_DROUETTE16_R_03 **Date de mise à jour :** 17/04/2018
Auteur : SPC.SACN

MARQUE

Maximum de l'inondation : Oui
Visibilité : Oui **Repère calculé :** Non

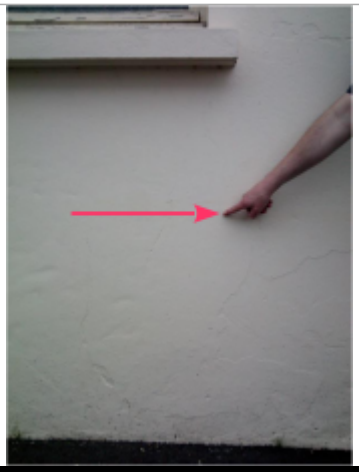
Laisse d'inondation sur la façade du bâtiment (photo SPC-SACN)

SOURCE DE REPÉRAGE : VISITE TERRAIN DDT 28 - 01/06/2016

Type de repérage : Campagne de terrain post-inondation
Organisme : DDT 28

NIVELLEMENT EFFECTUÉ PAR LE SPC-SACN. LE SPC N'EST PAS GÉOMÈTRE EXPERT, LES COTES SONT DONNÉES À TITRE INDICATIF. - 21/07/2016

Méthode : Méthode combinée
Organisme : SPC Seine aval – Côtiers normands
Référence nivelée : Autre type de référence
Description référence du repère : Sol au pied du bâtiment
Système altimétrique : NGF IGN 1969 (système normal)
Altitude de la référence (en m) : 113.710 m
Différence entre le niveau d'eau et la référence (en m) : 0.750 m
Altitude calculée de l'eau (en m) : 114.46 m