Commune : **NUITS** | Rivière : **L' Armançon**

Mur intérieur de la cave d'un particulier (12 rue de l'abreuvoir)- lieu-dit quai de l'Armançon

1 Repère(s) sur le site

GÉNÉRAL

Unité de gestion : Seine moyenne-Yonne-Loing
Code : DIREN_IDF_S_306 **Date de mise à jour :** 07/09/2016
Auteur : SPC SMYL

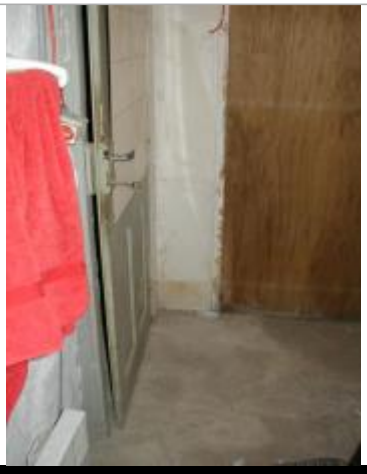

Mur intérieur de la cave - auteur photo : SOGREAH

GÉOLOCALISATION

Coordonnées WGS84 : X: 4.21541330 / Y: 47.73089530
Coordonnées RGF93 (Lambert 93) X: 791101.67 / Y: 6737423.77
Coordonnées RGF93 (ETRS89) : X: 4.2154133 / Y: 47.7308953
Code Hydro: F3--0210 **Rive de référence:** Gauche

27 Avril 1998

Altitude calculée de l'eau : **non déterminé**

Nature de l'inondation : **Débordement de cours d'eau**

Nature du repère : **Marque gravée**

Commentaires : Cette même maison donne sur le quai de l'Armançon : l'eau est montée jusqu'à la hauteur de la première marche (entrée principale de la maison). Niveau banc : 185.15- rattachement au repère ZCG - 73 : 186.791 Fiche issue du PPRI Armançon (SOGREAH 2002)

GÉNÉRAL

Code : DIREN_IDF_R_306_431 **Date de mise à jour :** 21/10/2019
Auteur : SPC SMYL

MARQUE

Maximum de l'inondation : Oui
Visibilité : Non renseigné **État du repère :** Non renseigné
Pérennité : Non renseigné **Repère calculé :** Non renseigné
PHEC : Non renseigné

NIVELLEMENT D'ORIGINE

Méthode : Non renseigné
Organisme : DIREN Île-de-France
Référence nivelée : Marque d'inondation
Système altimétrique : NGF IGN 1969 (système normal)