

Commune : **LAGNY-SUR-MARNE** | Rivière : **La Marne**

Au bout de la rue Charles Michels

1 Repère(s) sur le site

GÉNÉRAL

Unité de gestion : Seine moyenne-Yonne-Loing
 Code : DIREN_IDF_S_102 Date de mise à jour : 06/05/2026
 Auteur : SPC SMYL

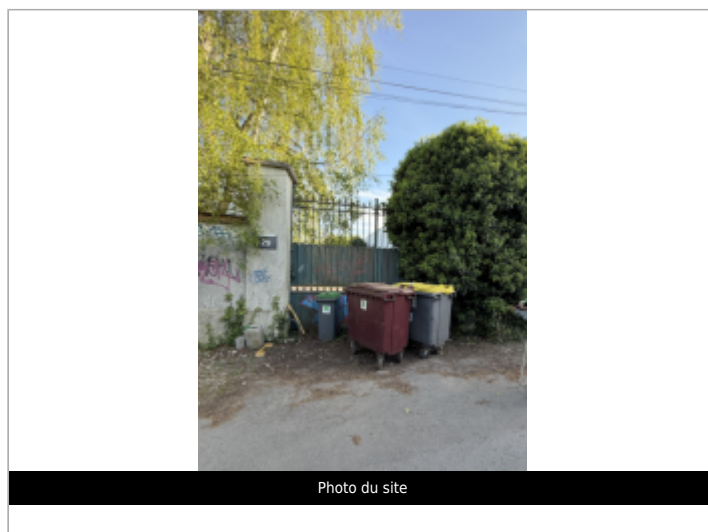

GÉOLOCALISATION

Coordonnées WGS84 : X: 2.68558860 / Y: 48.87904900
 Coordonnées RGF93 (Lambert 93) X: 676940.46 / Y: 6864382.44
 Coordonnées RGF93 (ETRS89) : X: 2.6855886 / Y: 48.879049
 Code Hydro: F---0100 Rive de référence: Gauche

1955 Altitude calculée de l'eau : **41.74 m**

Nature de l'inondation : **Débordement de cours d'eau** Nature du repère : **Plaque**

Commentaires : Plaque ronde récente fixée sur un portail d'entrée

GÉNÉRAL

Code : DIREN_IDF_R_102_158 Date de mise à jour : 06/05/2026
 Auteur : SPC SMYL



Repère de crue de 1955 - auteur photo : DIREN IDF

MARQUE

Maximum de l'inondation : Oui
 Visibilité : Non État du repère : Bon
 Pérennité : Longue Repère calculé : Oui
 PHEC : Non renseigné

NIVELLEMENT - 21/04/2026

Méthode : GPS
 Commentaires sur le nivellement : Végétation, nivellement approximatif
 Référence nivelée : Marque d'inondation
 Système altimétrique : NGF IGN 1969 (système normal)
 Altitude de la référence (en m) : 41.360 m
 Différence entre le niveau d'eau et la référence (en m) : 0.380 m
 Altitude calculée de l'eau (en m) : 41.74 m